Купить дачу, дом, коттедж за 5 600 000 рублей на ул. Абдураима Решидова

Республика Крым, Городской округ Евпатория, Евпатория, ул. Абдураима Решидова

5 600 000 Р
35 443Р за м^2

158.00 м^2
Общая

Продам отличный , теплый, уютный дом общей площадью 158 м, расположенный на территории 6 соток. На участке растут персики, черешня, инжир, беседка в плитке, чайхана, Хороший тихий район , рядом детский сад , все условия (газ, свет, вода, интернет, канализация) Полный пакет документов. Заходи и живи! #504151333

385 с 04.12.2018, обновлен 14.02.2020

Характеристики

Этажей всего	2	Наличие водоснабжения	да
Наличие канализации	да	Наличие отопления	да
Площадь участка	6.0 сот		

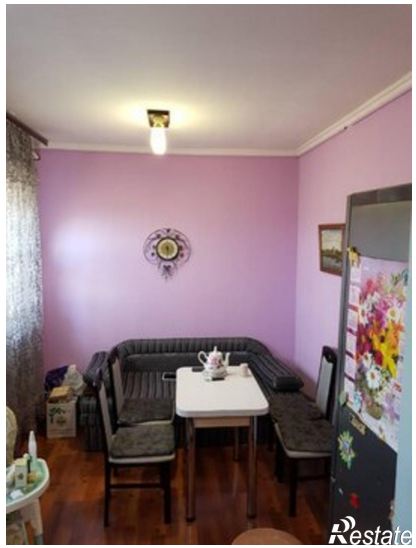
Restate

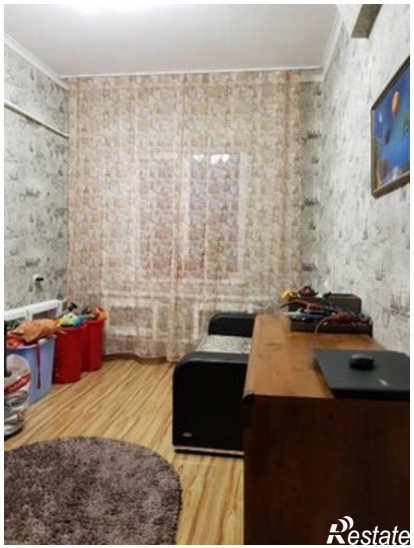
Restate

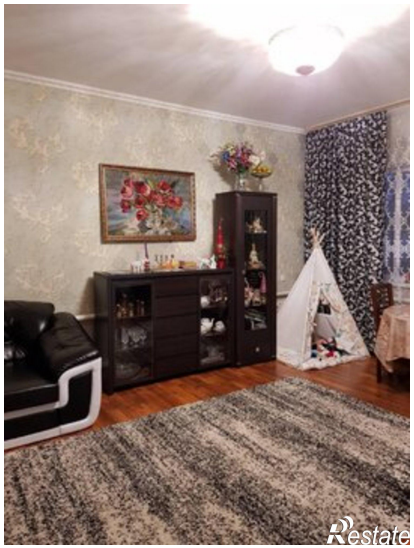
Restate

Restate

Restate

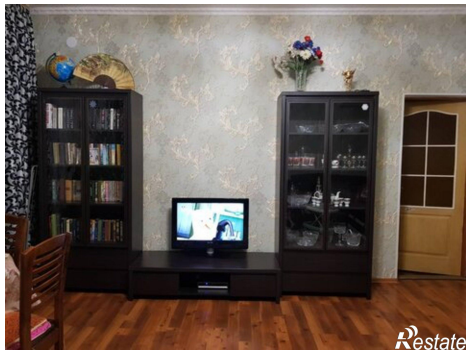
Restate