Купить дачу, дом, коттедж за 19 500 000 рублей на Вишнёвая улица, 4

Республика Крым, Городской округ Евпатория, Евпатория, Вишнёвая улица, 4

19 500 000 Р
41 489Р за м^2

470.00 м^2
Общая

Саки, Вишневая Продажа дом с участком! Россия, Республика Крым, г. Саки, ул. Вишневая. Продается два уютных дома на одном участке. Общей площадью = 470 кв.м. Участок = 6,5 сотки – ИЖС. Первое здание: Дом жилой = 340 кв.м. Два этажа: 1 эт.- три комнаты, кухня, санузел совмещенный, коридор. 2 эт.- две спальни, санузел совмещенный, гардеробная. Цокольный эт.- кухня, бильярдная, гараж, на три машины. Коммуникации в доме: - газ центральный, отопление двухконтурный котел, теплые полы, батареи. - электричество 220, 3 фазы, 5 кв.т. - яма – септик – 12 куб. - центральная вода. Дом в отличном состоянии! Крыша – черепица. Окна пластиковые. Двери деревянные. При продаже остаётся вся мебель, техника и текстиль, кроме антиквариата. Второй дом, для сдачи = 125 кв.м. В доме есть всё необходимое для приятного и комфортного отдыха. В доме расположены три номера под сдачу, а так же общая кухня, гостиная – столовая В номерах смогут разместиться от одного до четырех человек. Номера состоят из уютных и просторных комнат = 30 кв.м., с кухней и санузлом. Все помещения в отличном состоянии, с мебелью, кондиционерами, телевизорами, холодильниками, электроплитами, интернетом. На улице летний душ и туалет. Территория отеля утопает в зелени плодовых деревьев, двор ухожен, вымощен плиткой ...

29 с 26.08.2019, обновлен 27.01.2020

Характеристики
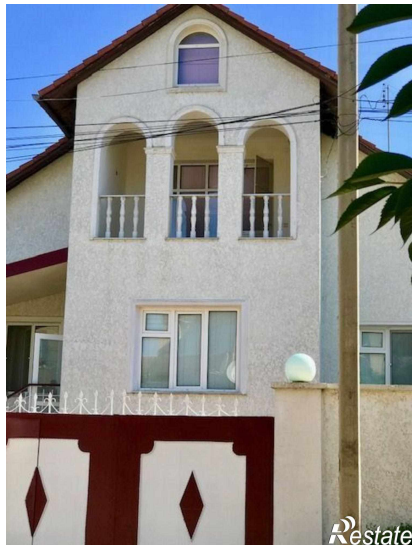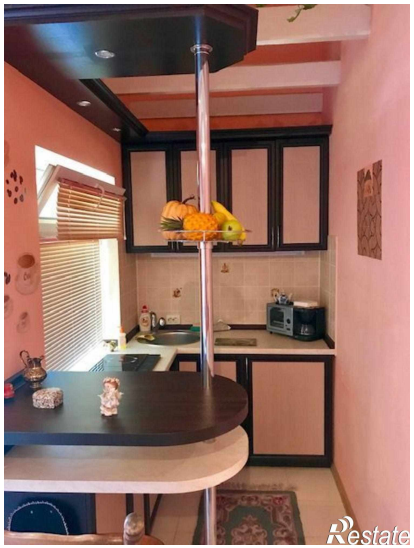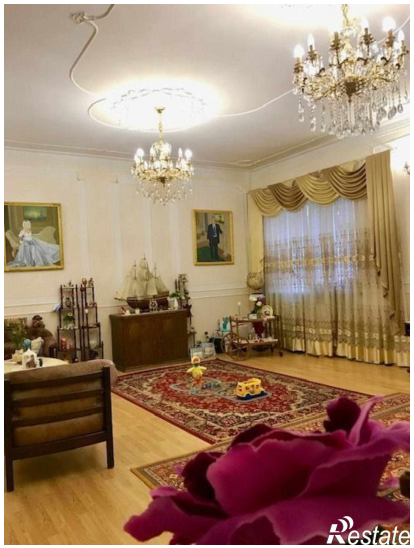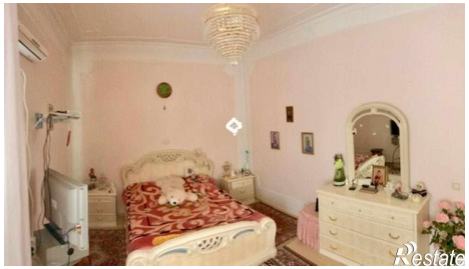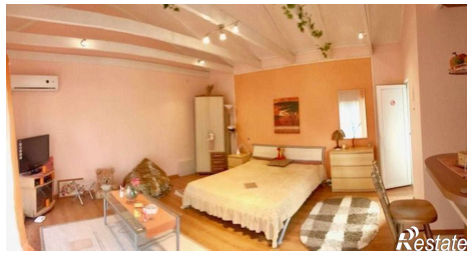
Этажей всего	2	Наличие водоснабжения	да
Наличие электроснабжения	да	Наличие отопления	да
Площадь участка	7 сот