Купить офис, помещение под офис за 2 200 000 рублей на 4-я Морская улица, 1

Республика Крым, Городской округ Евпатория, Евпатория, 4-я Морская улица, 1

2 200 000 Р
33 846Р за м^2

65.00 м^2
Общая

1 из 3
Этаж

Эксклюзивное горящее предложение! Продается нежилое помещение! Общая площадь 65 кв.м. Новое здание - 2010 г.п. Сакский район (с.Лесновка) 500 м. до трасы Симферополь-Евпатория Первая линия! Хороший автомобильный траффик! Рядом АЗС и остановка общественного транспорта. Планировали открыть аптеку - все тех.условия для аптеки соблюдены. Очень рентабельный бизнес, т.к. ни в одном из близлежащих сел (в радиусе 5 км) нет ни одной аптеки. Помещение можно использовать так же под продуктовый магазин или придорожное кафе. На фото еще не закончен ремонт. Через 3-4 дня будут новые фото. Выгодное вложение! Документы готовы!

35 с 26.08.2019, обновлен 27.01.2020

Характеристики

Этаж	1	Этажей всего	3
Высота потолков	3 м	Наличие электроснабжения	да

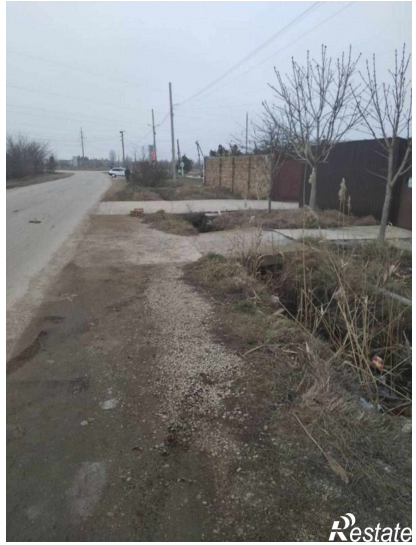
Restate

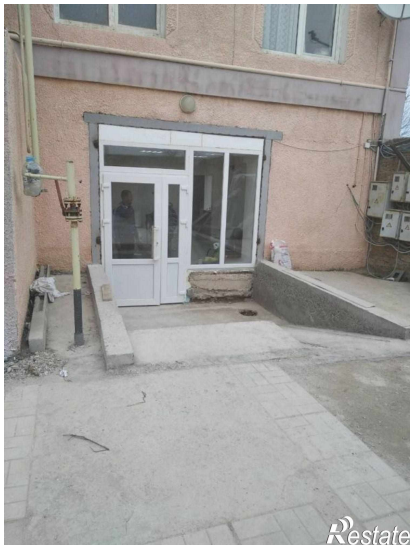
Restate

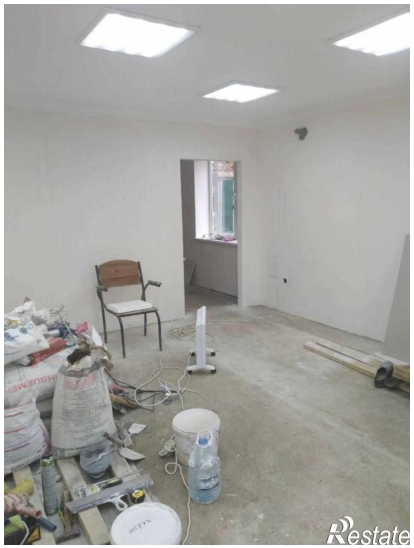
Restate

Restate