Купить квартиру за 4 000 020 рублей на пр-кт Победы, 93

Республика Крым, Городской округ Евпатория, Евпатория, пр-кт Победы, 93

4 000 020 Р
117 648Р за м^2

34.00 м^2	17.50 м^2	7.00 м^2	3 из 12
Общая	Жилая	Кухня	Этаж

Однокомнатная квартира в новом жилом комплексе ЖК Мой Мир . Расположенная на 1-м этаже монолитного дома, при желании есть возможность выбрать этаж и планировку. 3000 метров от дома до моря. В квартире большая кухня 7,7м2. В доме 12 этажей. Придомовая территория красиво благоустроена, с газонами, на которых растут розы, удобные лавочки для отдыха, а также детские и спортивные площадками с мягким покрытием. Развитая инфраструктур, рядом с домом расположены школа 17 и детский садик Солнышко . В шаговой доступности имеются супермаркеты Невский , Универсам , DNS , также продуктовые супермаркеты Яблоко и Пуд , а также торговый центр Максимум . Застройщик работает по ФЗ 214 Данный объект подходит под материнский капитал, ипотеку.

0 с 09.04.2025, обновлен 09.04.2025

Продавец: Собственник

Телефон: +79892910737

Характеристики
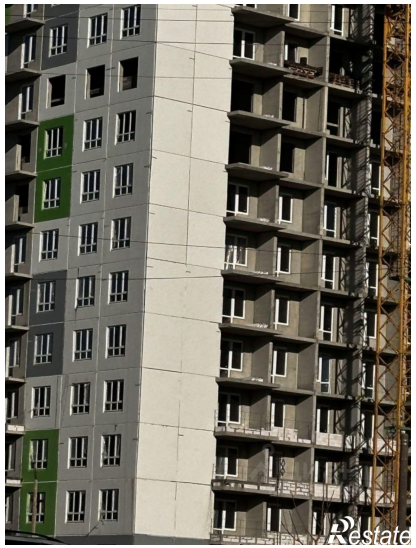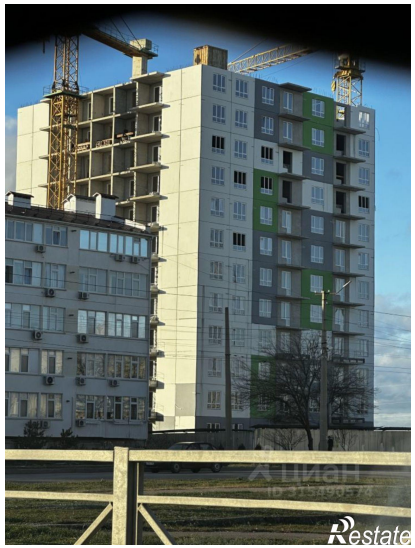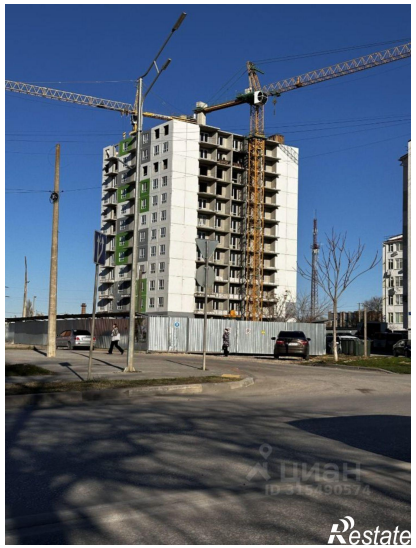
Количество комнат	1	Тип дома	панельный
Этаж	3	Этажей всего	12
Площадь жилая	17.50 кв. м	Площадь кухни	7.00 кв. м