Купить квартиру за 11 800 000 рублей на Интернациональная улица, 133

Республика Крым, Евпатория, Интернациональная улица, 133

11 800 000 Р
157 333Р за м^2

75.00 м^2	12.00 м^2	1 из 5
Общая	Кухня	Этаж

В нашем предложении — уютная квартира с отдельным входом, расположенная в районе с развитой инфраструктурой. В непосредственной близости находятся детская и спортивная площадки, а также парковка.В квартире выполнен качественный ремонт, а в прихожей, столовой, кухне и санузле установлен тёплый пол. Планировка включает три раздельные комнаты: две спальни и детскую, просторную кухню, прихожую, столовую, кладовую и балкон.Квартира не требует дополнительных вложений и уже обставлена мебелью: в спальнях установлены шкафы-купе, в столовой — стол-трансформер из массива дерева и стулья. Система отопления автономная.Район отличается развитой социальной инфраструктурой: рядом расположены детский сад, школа, рынок и множество магазинов. Транспортная развязка обеспечивает удобный доступ во все уголки города.Мы будем рады организовать показ квартиры в удобное для вас время.. Все удобства. Автономное отопление. Кондиционер. С быт.техникой. Код объекта 452168. Подскажу как получить выгодные условия для ИПОТЕКИ.

0 с 12.04.2025, обновлен 12.04.2025

Продавец: Горюшкина Юлия Васильевна

Телефон: +79654608973

Характеристики
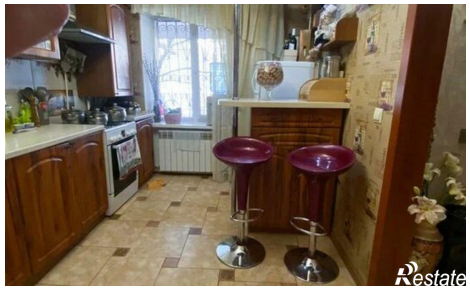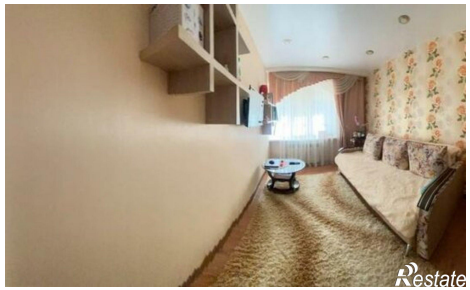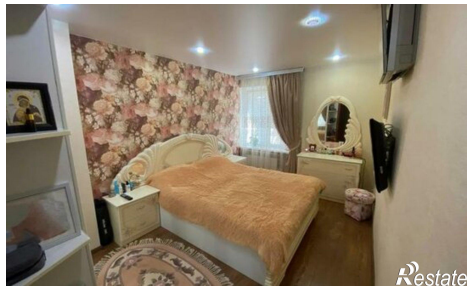
Количество комнат	3	Этаж	1
Этажей всего	5	Площадь кухни	12.00 кв. м