Купить квартиру за 8 500 000 рублей на переулок Чепурина, 4/2

Республика Крым, Евпатория, переулок Чепурина, 4/2

8 500 000 Р
242 857Р за м^2

35.00 м^2	25.00 м^2	5.00 м^2	1 из 2
Общая	Жилая	Кухня	Этаж

Продается стильная и уютная 2-комнатная квартира во вторичном жилом доме на 1 этаже 2-этажного здания. Общая площадь квартиры составляет 35 квадратных метров, из них на кухне - 5 квадратных метров. Квартира представляет собой модный и презентабельный вариант сейчас сделан стандартный ремонт. Мебель остается, что делает этот объект недвижимости еще более привлекательным. Это элитный объект недвижимости, идеальный вариант для инвестиций. Рядом с домом находятся все необходимые учреждения: чудо-остров, детский сад, детский сад 8, средняя школа 1, Евпаторийская детская клиническая больница, Евпаторийский Аквариум, аквапарк Акваленд у Лукоморья и даже крокодиловая ферма. Эта квартира представляет собой отличный вариант как для тех, кто ищет жилье для себя, так и для тех, кто хочет сделать инвестиции в недвижимость. Не упустите возможность стать обладателем этого прекрасного жилья в удобном месте! Звоните прямо сейчас и записывайтесь на просмотр. Номер объекта: #1/540328/17283

0 с 16.04.2025, обновлен 16.04.2025

Продавец: Собственник

Телефон: +79898322078

Характеристики

Количество комнат	2	Тип дома	кирпично-монолитный
Этаж	1	Этажей всего	2
Площадь жилая	25.00 кв. м	Площадь кухни	5.00 кв. м

https://evpatoriya.restate.ru/obj/prodazha-dvuhkomnatnoy-kvartiri-pereulok-chepurina-4-2-18231676214/

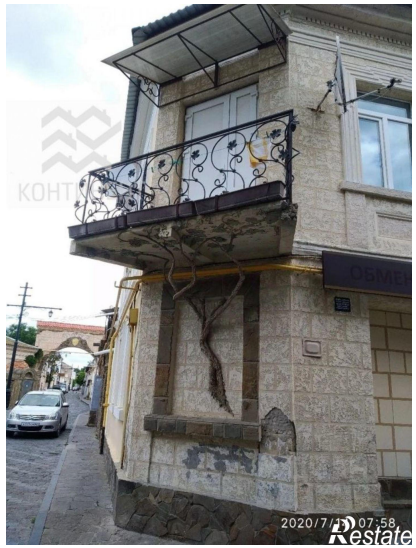

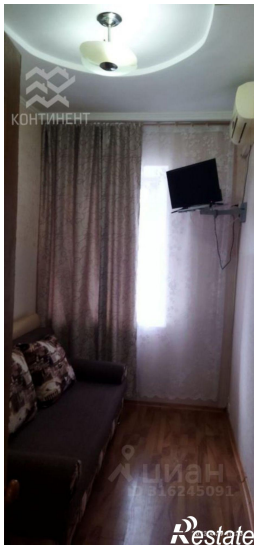

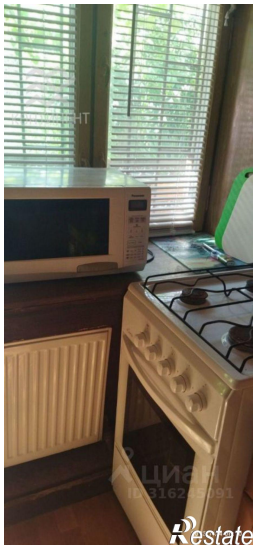

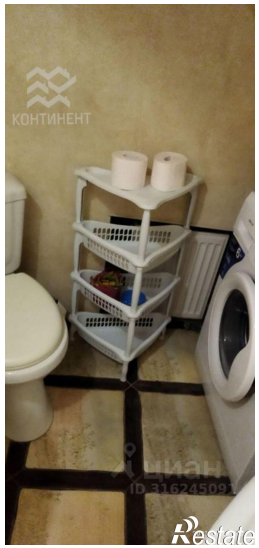

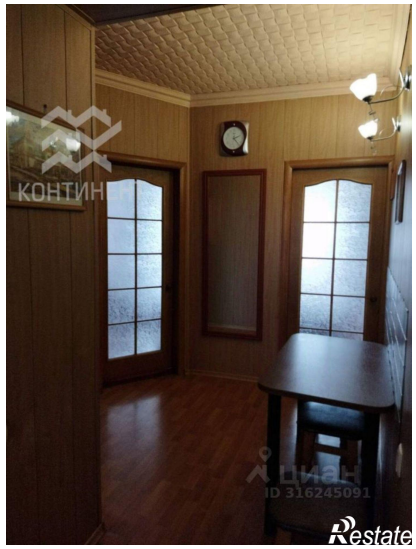

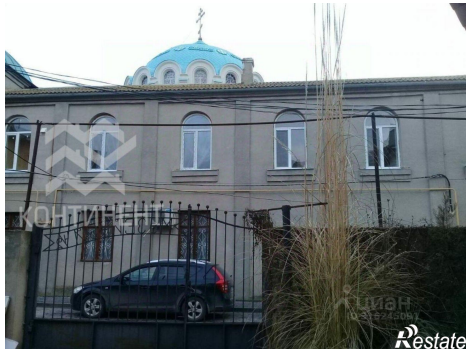

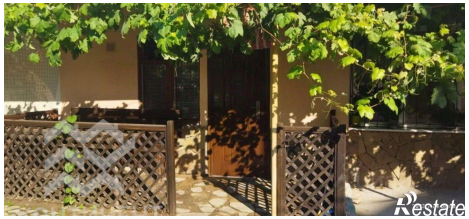
Restate