Купить квартиру за 7 700 000 рублей на ул Демышева, 115

Республика Крым, Городской округ Евпатория, Евпатория, ул Демышева, 115

7 700 000 Р
202 632Р за м^2

38.00 м^2	20.00 м^2	7.00 м^2	9 из 9
Общая	Жилая	Кухня	Этаж

Продается однокомнатная квартира с панорамным видом на море, квартира в Евпатории, в 10 минутах пешком от песчаных пляжей. Квартира просторная, площадью 36 кв.м., светлая, теплая, расположена на девятом этаже. Технические характеристики: • Количество комнат: 1; • Общая площадь: 36,0 м²; • Жилая площадь: 20,1 м²; • Кухня: 7,1 м²; • Санузел: совмещенный. Квартира в хорошем, жилом состоянии. Расположена в закрывающемся тамбуре с еще одними соседями. В квартире пластиковые стеклопакеты на окнах. С уютного застекленного балкона открывается вид на море и город. Хорошие чугунные радиаторы отопления, металлическая входная дверь. Совмещенный санузел в кафеле, новые трубы, новая сантехника. В прихожей предусмотрена гардеробная. Квартира оборудована бойлером для горячей воды на 100 литров. Так же на чердаке имеется резервный водяной бак с автоматическим режимом подачи. Дом блочный, 1982 года постройки. С 2028г. запланирован капитальный ремонт всего дома. Подъезд чистый, аккуратный. Новый лифт. Соседи тихие, спокойные. Инфраструктура: Развитый район. Во дворе детская площадка с горкой и качелями, беседка, парковочные места, ухоженная придомовая территория. В шаговой доступности детские сады, школы, кафе и магазины, парк, дворец Спорта, ...

1 с 18.04.2025, обновлен 18.04.2025

Продавец: Собственник

Телефон: +79186224478

Характеристики

Количество комнат	1	Тип дома	монолитный
Этаж	9	Этажей всего	9
Площадь жилая	20.00 кв. м	Площадь кухни	7.00 кв. м

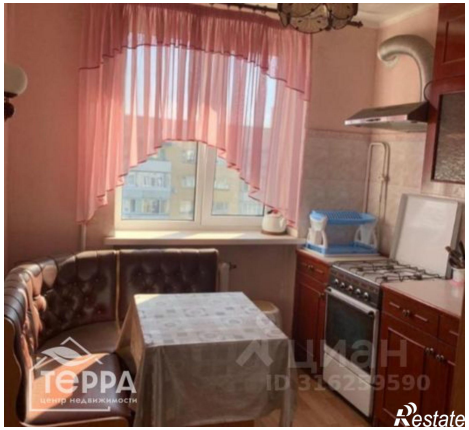

ТЕРРА
центр недвижимости
Restate