Купить квартиру за 7 000 000 рублей на пр-кт Победы, 52

Республика Крым, Городской округ Евпатория, Евпатория, пр-кт Победы, 52

7 000 000 Р
140 000Р за м^2

50.00 м^2	9.00 м^2	5 из 5
Общая	Кухня	Этаж

Продается большая двухкомнатная квартира улучшенной планировки чешка, на пятом этаже в Евпатории, общей площадью 50 квадратных метров. Большая квартира имеет две раздельные комнаты: 12м², 15,3м² и кухня 8.8 м², большой коридор со шкафами для одежды. Во всей квартире сделан качественный современный ремонт с натяжными потолками, также в квартире застелен паркет. Центральные коммуникации, пластиковые окна, застеклённая лоджия площадью 6.1 м². До моря 7 минут на машине. Расположение в центре на проспекте Победы, во внутреннем дворе, возле супермаркетов Яблоко, Максимум. Рядом трамвайная и автобусная развязка, что позволит быстро добраться до любой части города. Современный район, есть парковочные места. Школы и детские сады в минуте ходьбы от Вашей квартиры. Свободное время можно проводить в кинотеатре торгового центра Максимум, в кофейнях, рядом магазины и тренажерный зал . Во дворе есть детская площадка и озелененная зона. Быстрый выход на сделку. Документы полностью готовы к продаже. Любая форма оплаты. Полное юридическое сопровождение сделки. Проведу показ или видео обзор в любое удобное для вас время. Не упустите прекрасную возможность стать счастливым обладателем отличной квартиры возле моря! Код пользователя: 174703 Номер в базе: 6823693

0 с 24.04.2025, обновлен 24.04.2025

Продавец: Мозер Иван Иванович

Телефон: +79385233044

Характеристики
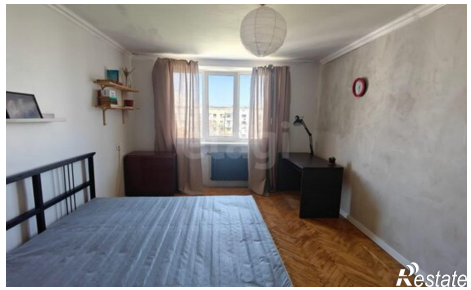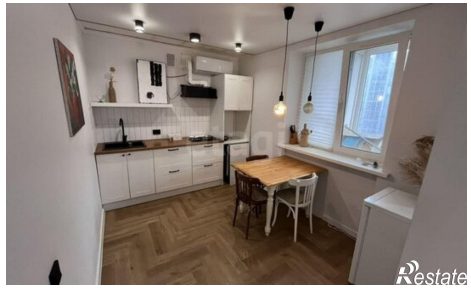
Количество комнат	2	Этаж	5
Этажей всего	5	Площадь кухни	9.00 кв. м