Купить квартиру за 16 324 300 рублей на ул Аллея Дружбы, 2Д

Республика Крым, Городской округ Евпатория, Евпатория, ул Аллея Дружбы, 2Д

16 324 300 Р
194 337Р за м^2

84.00 м^2	42.90 м^2	17.00 м^2	7 из 13
Общая	Жилая	Кухня	Этаж

Арт. 60088238 Продается трехкомнатная квартира у моря в ЖК Мойнако-Ривьера по цене застройщика без комиссии для покупателя. ЖК Мойнако-Ривьера - это не просто дом для жизни и отдыха. Это целый город в городе, расположенный возле самого чистого Лазурного побережья Крыма. Огромная территория застройки - 30 га. Проект объединяет в себе разные типологии застройки и форматы жилья: от резиденции deluxe-класса до жилых кварталов с торгово-развлекательным центром. От грязелечебницы и SPA-комплекса, доступных круглый год, до школы XXI века и современного детского садика, а также 4 бассейна. Комплекс занимает особое для Крыма расположение - в живописной локации у воды, на берегу озера Мойнаки, на фоне уникального природного ландшафта, свойственного только Евпатории. Цены на недвижимость у моря в Крыму в единственном в своём роде ЖК Мойнако-Ривьера это не просто стоимость квадратных метров, это возможность купить особый образ жизни в экологически чистом регионе, неподалёку от моря и одноименного целебного озера. Учитывая уверенно растущие цены на недвижимость в Крыму Евпатория представляется оптимальным вариантом вложения средств. Действует беспроцентная рассрочка от застройщика, льготные ипотечные программы от 6%, военная ипотека от 5%, ипотека для IT-специалистов от ...

0 с 24.04.2025, обновлен 24.04.2025

Продавец: Собственник

Телефон: +79891997690

Характеристики

Количество комнат	3	Тип дома	монолитный
Этаж	7	Этажей всего	13
Площадь жилая	42.90 кв. м	Площадь комнат	15.60 кв. м
Площадь кухни	17.00 кв. м		
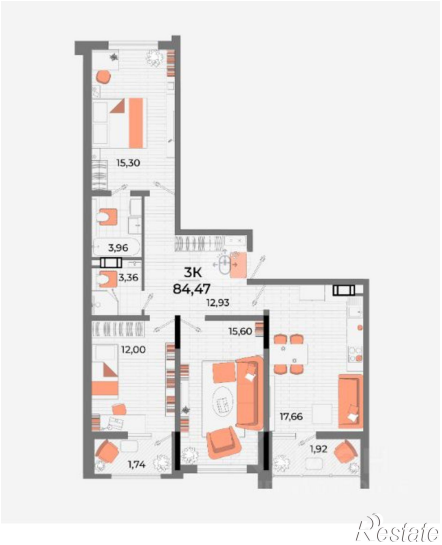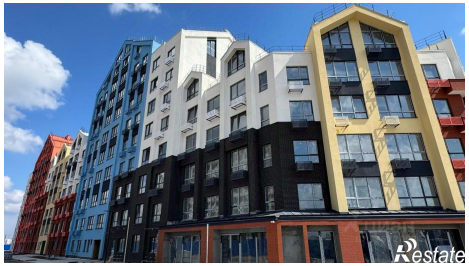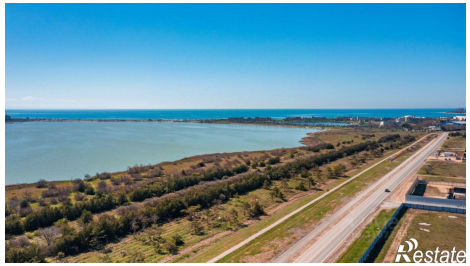
https://evpatoriya.restate.ru/obj/prodazha-tryohkomnatnoy-kvartiri-ul-alleya-druzhby-2d-18231749343/