Купить квартиру за 8 800 000 рублей на ул Интернациональная, 121

Республика Крым, Городской округ Евпатория, Евпатория, ул Интернациональная, 121

8 800 000 Р
157 143Р за м^2

56.00 м^2	6.00 м^2	4 из 4
Общая	Кухня	Этаж

Уютная и светлая трехкомнатная квартира в самом центре города! Расположенная на четвертом этаже четырехэтажного дома. Во дворе находятся: детский сад и школа, банк, а так же детская площадка-все необходимое для комфортной жизни. Через дорогу расположен крупный торговый центр, а поблизости вокзал. В подъезде недавно выполнен свежий ремонт, новая крыша.Сама квартира полностью готова к проживанию - в ней выполнен качественный евроремонт, заменена электропроводка. Санузел совмещен, присутствует газовая колонка на подачу горячей воды. 2 кондиционера, а также есть балкон. Квартира находится в отличном состоянии. 56 квадратных метров. возможен торг при наличном расчете.

1 с 24.04.2025, обновлен 24.04.2025

Продавец: Собственник

Телефон: +79884886073

Характеристики

Количество комнат	3	Тип дома	блочный
Этаж	4	Этажей всего	4
Площадь кухни	6.00 кв. м		

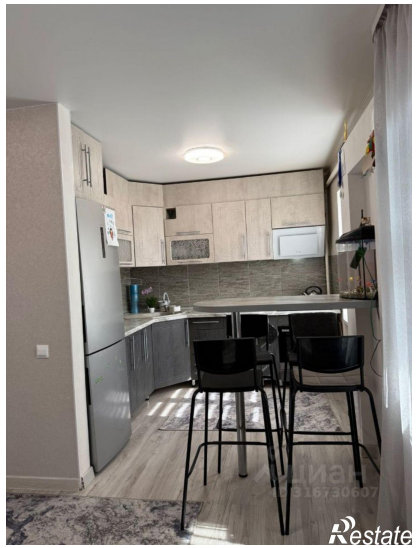
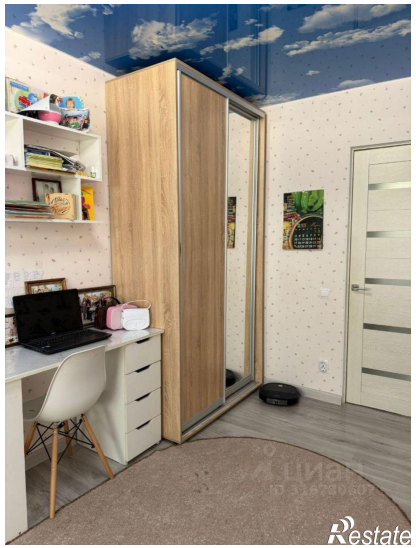
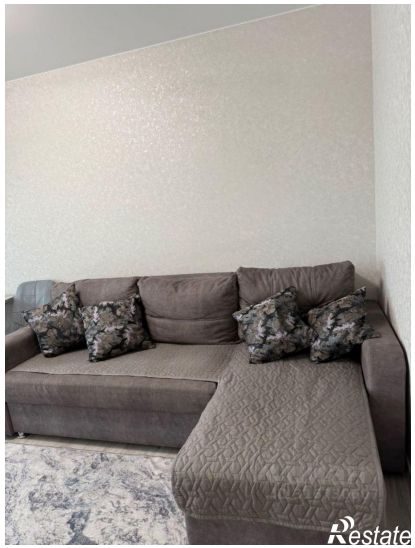
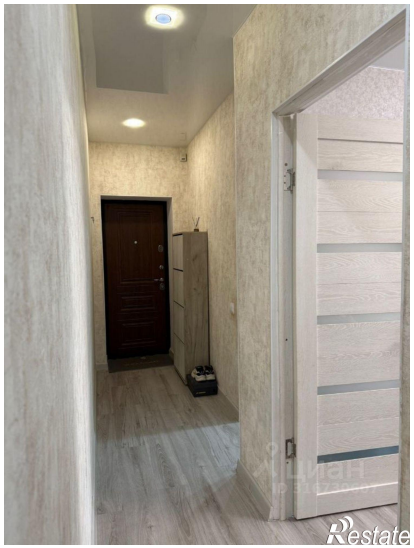

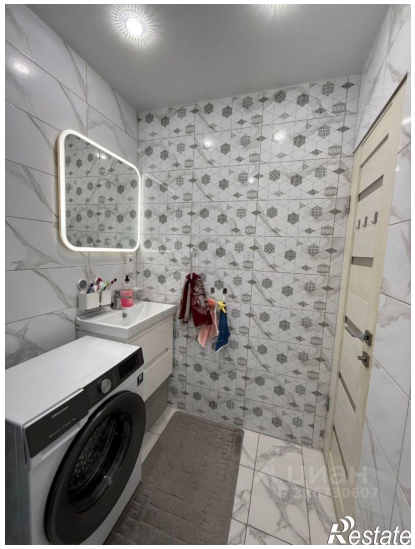

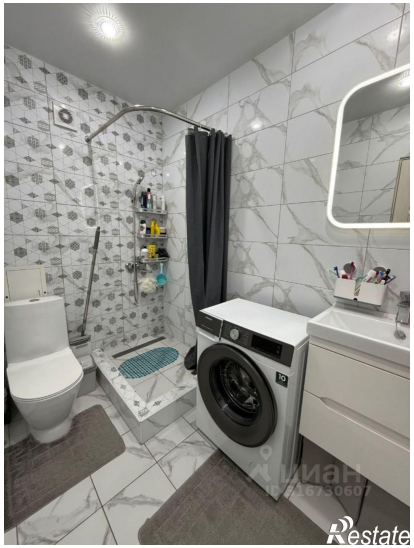
Restate

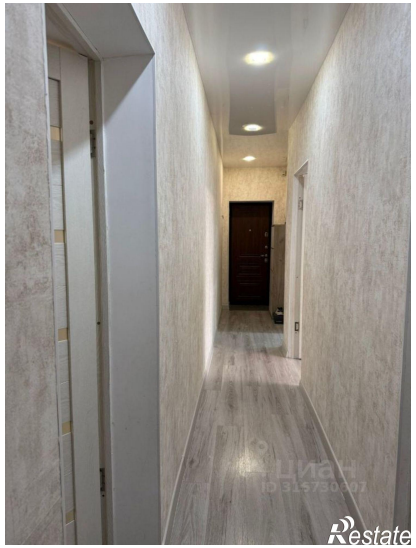
Restate