Купить квартиру за 6 200 000 рублей на ул Караева, 16

Республика Крым, Городской округ Евпатория, Евпатория, ул Караева, 16

6 200 000 Р
206 667Р за м^2

30.00 м^2	3.00 м^2	1 из 1
Общая	Кухня	Этаж

К вашему вниманию предлагается двухкомнатная квартира, расположенная в самом центре исторического района города Евпатория! Прекрасное месторасположение ! Именно из этой точки города начинается интереснейший и самый востребованный экскурсионный маршрут по Малому Иерусалиму Из окна открывается вид на самый посещаемый туристами ресторан Jeval, где можно отведать самые изысканные блюда , по национальным рецептам народов Крыма! Напротив дома расположены 2 исторических музея, Ярмарка - где можно приобрести эксклюзивные вещи, украшения , сувениры , сделанные руками народов , проживающих в Евпатории. До набережной Им.Терешковой, пешим прогулочным шагом всего 3 минуты! Совсем скоро завершается её реконструкция, а после открытия она будет радовать песчаным просторным пляжем, прекраснейшим парком с огромным красивым фонтаном, живописными аллеями и романтичными закатами! В общем - лучшее место для проживания или сдачи в аренду. Квартира на земле. Видео охраняемая Территория со шлагбаумом! По документам не доля, а именно квартира! 2 комнаты, просторная ванная комната, кухня и большая прихожая! Номер в базе: J9

1 с 25.04.2025, обновлен 25.04.2025

Продавец: Диана

Телефон: +79654592008

Характеристики
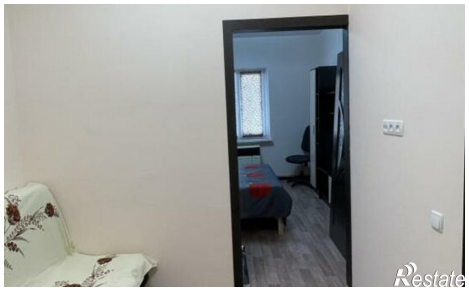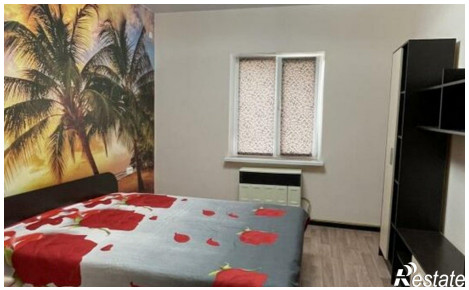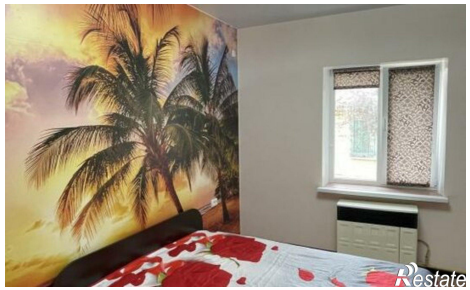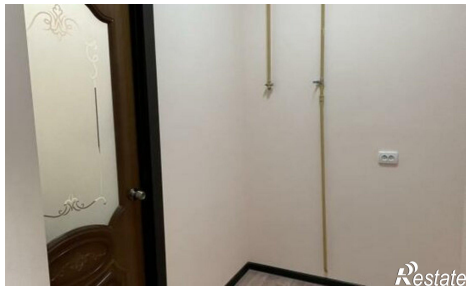
Количество комнат	2	Этаж	1
Этажей всего	1	Площадь кухни	3.00 кв. м