Купить квартиру за 11 970 000 рублей на ул им.60-летия ВЛКСМ, 34

Республика Крым, Городской округ Евпатория, Евпатория, ул им.60-летия ВЛКСМ, 34

11 970 000 Р
149 625Р за м^2

80.00 м^2	17.00 м^2	5 из 6
Общая	Кухня	Этаж

БЕЗ КОМИССИИ ДЛЯ ПОКУПАТЕЛЯ Продается квартира в новостройке в Крыму в г. Евпатория, ЖК Евпатория. Просторная однокомнатная квартира 79.6 кВ.м Тихий экологичный район, прекрасный вид на новый жилой комплекс, лиман и море. Рядом озеро Мойнаки, море в 7 минутах езды, новая школа, детские садики, спорт комплекс АренаКрым, хорошая транспортная развязка, в шаговой доступности рынок, магазины. Жилой комплекс комфорт-класса выполнен в классическом итальянском стиле в районе с развитой инфраструктурой. В комплексе предусмотрены парковочные места для всех жильцов (800 мест) Так же каждый корпус комплекса оборудован новым современным лифтом со входами с двух сторон (один из которых безбарьерный для детских колясок, людей с ограниченными возможностями, велосипедов) Коммуникации подключены, своя управляющая компания! В квартире: - установлены стеклопакеты - большая кухня-гостиная - высокие потолки - балкон Документы оформлены в соответствие с законодательством РФ. Скорее звоните и договоримся о консультации и осмотре.

0 с 25.04.2025, обновлен 25.04.2025

Продавец: Домхит

Телефон: +79385184374

Характеристики

Количество комнат	3	Этаж	5
Этажей всего	6	Площадь кухни	17.00 кв. м
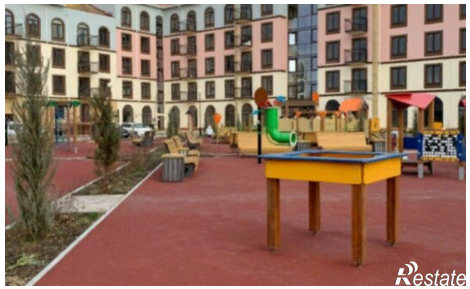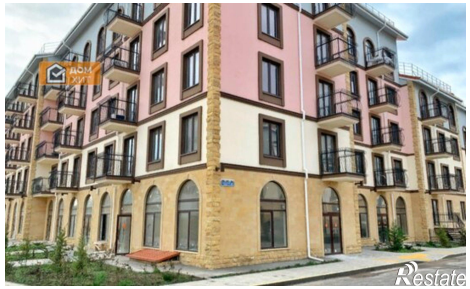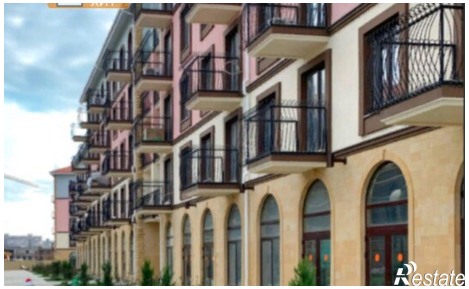
https://evpatoriya.restate.ru/obj/prodazha-tryohkomnatnoy-kvartiri-ul-im-60-letiya-vlksm-34-18231758295/