Купить квартиру за 5 350 000 рублей на улица Конституции, 32

Республика Крым, Евпатория, улица Конституции, 32

5 350 000 Р
133 750Р за м^2

40.00 м^2	28.00 м^2	5.00 м^2	4 из 9
Общая	Жилая	Кухня	Этаж

Продается отличная двухкомнатная квартира в живописной Евпатории, на улице Конституции, 32. Это идеальный вариант для тех, кто ищет комфортное жилье в Крыму. Квартира расположена на 4 этаже кирпично-монолитного дома и имеет изолированную планировку, что обеспечит вам необходимую приватность и уют. Общая площадь квартиры составляет 40 кв.м., из которых 28 кв.м. занимают жилые помещения. Уютная кухня площадью 5 кв.м. оснащена электрической плитой, что позволит вам легко готовить любимые блюда для себя и семьи. Санузел в квартире раздельный, а также предусмотрена отдельная душевая. Косметический ремонт позволяет вам сразу же комфортно заселиться или адаптировать пространство под свои предпочтения. Кроме того, квартира располагает прекрасными видами из окон на улицу и во двор, что создает атмосферу спокойствия и умиротворения. Горячая вода обеспечивается с помощью бойлера. Не упустите шанс стать обладателем этого жилья в одном из лучших курортных городов Крыма. Прямая продажа и приватная собственность гарантируют вам юридическую чистоту сделки. Звоните, чтобы записаться на просмотр!

0 с 30.04.2025, обновлен 30.04.2025

Продавец: Собственник

Телефон: +79184841508

Характеристики

Количество комнат	2	Тип дома	кирпично-монолитный
Этаж	4	Этажей всего	9
Площадь жилая	28.00 кв. м	Площадь кухни	5.00 кв. м

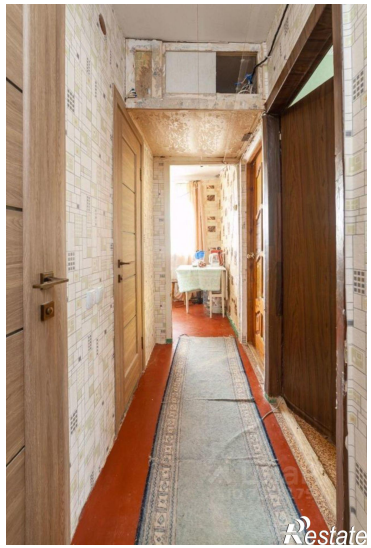
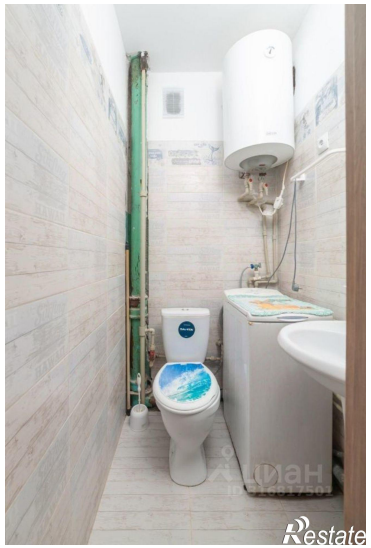
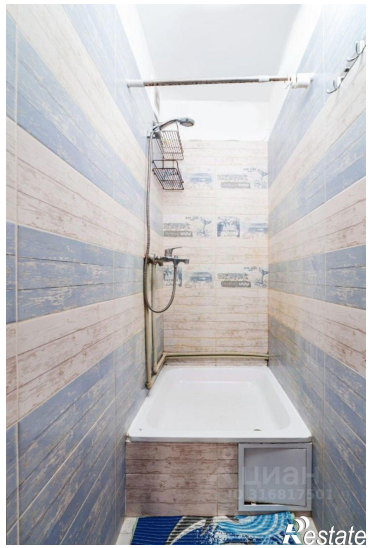
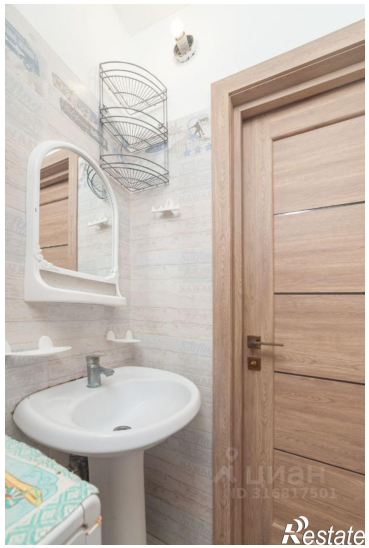

Restate

Restate