Купить квартиру за 6 500 000 рублей на ул Демышева, 156

Республика Крым, Городской округ Евпатория, Евпатория, ул Демышева, 156

6 500 000 Р
144 444Р за м^2

45.00 м^2	27.10 м^2	6.00 м^2	3 из 5
Общая	Жилая	Кухня	Этаж

Предлагаем вашему вниманию уютную квартиру площадью 45 кв.м., расположенную на третьем этаже пятиэтажного дома, построенного в 1977 году. Жилая площадь составляет 27,1 кв.м., а кухня занимает 6 кв. м. Дом находится в живописной курортной зоне, в тихом и спокойном дворе, который закрыт от шумных улиц. В данный момент во дворе проводится капитальный ремонт, в результате которого появятся новые парковочные места, детская и спортивная площадки, а также зоны отдыха с ночной подсветкой. Всего в двадцати минутах пешком вы сможете добраться до моря, где расположены Лазурная набережная и парк имени Фрунзе. В семи минутах ходьбы находится озеро Мойнаки, окруженное лесным парком, что обеспечивает чистый воздух и возможность для прогулок на природе. Квартира полностью подготовлена к капитальному ремонту, и вы можете легко объединить зал с кухней. Не упустите шанс приобрести жилье в одном из лучших районов города до повышения цен!

0 с 15.05.2025, обновлен 15.05.2025

Продавец: Собственник

Телефон: +79891988308

Характеристики

Количество комнат	2	Тип дома	блочный
Этаж	3	Этажей всего	5
Площадь жилая	27.10 кв. м	Площадь кухни	6.00 кв. м

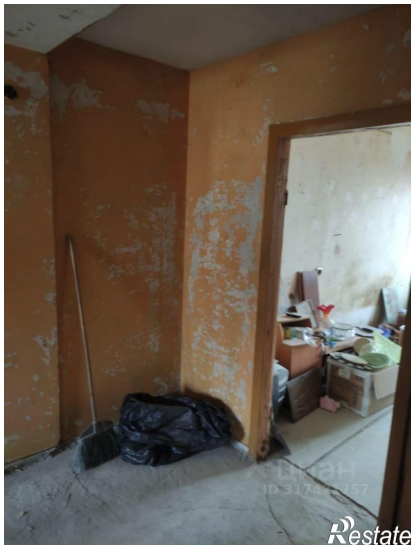

Restate

Restate