Купить квартиру за 7 399 000 рублей на Интернациональная улица, 33

Республика Крым, Евпатория, Интернациональная улица, 33

7 399 000 Р
157 426Р за м^2

47.00 м^2	30.00 м^2	9.00 м^2	1 из 1
Общая	Жилая	Кухня	Этаж

Продается 3-комнатная квартира в живописном городе Евпатория, Республика Крым! Ищете комфортное и уютное жилье в замечательном курортном городе? Мы рады представить вам уникальное предложение 3-комнатную квартиру на улице Интернациональной. Квартира располагает всеми необходимыми удобствами и имеет отличное расположение. Общая площадь составляет 47 квадратных метров, а жилая 30 квадратных метров, что создает идеальные условия для жизни. Квартира находится на первом этаже кирпично-монолитного дома царьской постройки с высокими потолками, что придает ей особый шарм. Площадь кухни в 9.4 квадратных метра позволит вам наслаждаться приготовлением пищи в удобной обстановке. В квартире выполнен косметический ремонт в 2021 году, что минимизирует ваши хлопоты по обновлению интерьера. Санузел совмещенный с ванной, а горячая вода поступает через электрический водогрей. Благодаря изолированной планировке, в квартире царит уют и комфорт. Удобное расположение два выхода: на улицу Интернациональная и во двор. Внутренний двор обеспечивает доступ к открытой парковке, что является важным бонусом для автомобилистов. Все благоустройства находятся в шаговой доступности: рынок, набережная и море все рядом, что делает жизнь в этой квартире еще более привлекательной. Документы ...

0 с 16.05.2025, обновлен 16.05.2025

Продавец: Собственник

Телефон: +79186613683

Характеристики
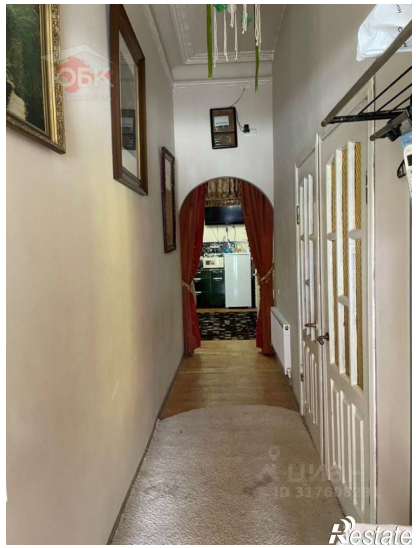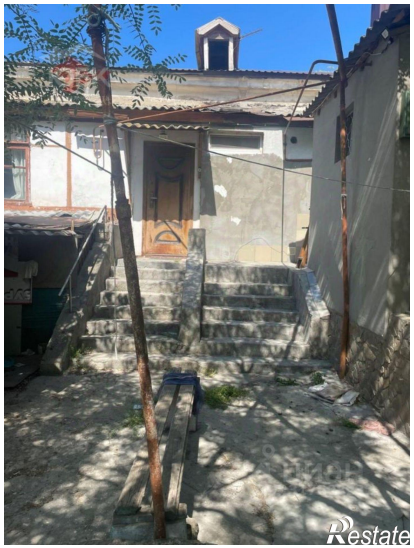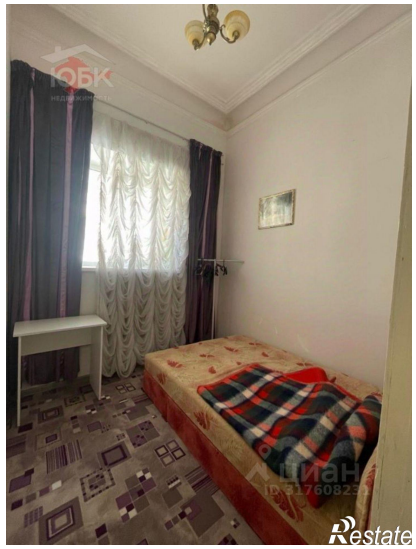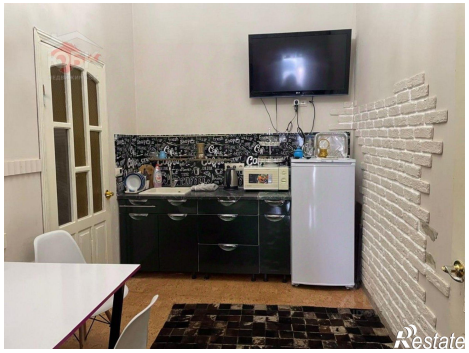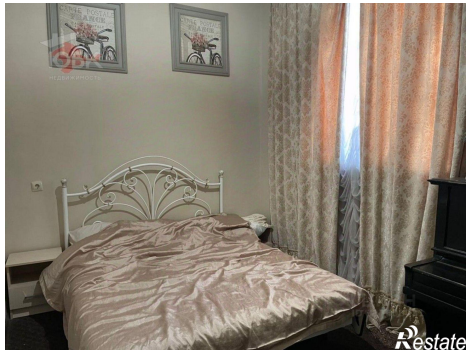
Количество комнат	3	Тип дома	кирпично-монолитный
Этаж	1	Этажей всего	1
Площадь жилая	30.00 кв. м	Площадь кухни	9.00 кв. м