Купить квартиру за 2 990 000 рублей на Интернациональная улица, 137

Республика Крым, Евпатория, Интернациональная улица, 137

2 990 000 Р
62 292Р за м^2

48.00 м^2	30.00 м^2	6.00 м^2	4 из 5
Общая	Жилая	Кухня	Этаж

ОПТИМАЛЬНОЕ ПРЕДЛОЖЕНИЕ ДЛЯ ЖИЗНИ !!!! Вниманию предлагаются две полноценные комнаты . Абсолютно можно жить в одной ,а вторую использовать для дохода /сдачи . Отличное расположение в центре города -курорта Евпатория . Многочисленные магазины ,развитая инфраструктура ,общественный транспорт и многое другое ! Подъезд в доме после частичного кап .ремонта . Асфальтированный двор с детскими площадками и уличным освещением . Отдельная ,закрывающаяся секция на 5 комнат -2 из которых могут принадлежать Вам в перспективе . 1 -комната 17 .9 кв .м 1 -комната 12 .1 кв .м Большие места общего пользования . Большое обособленное место для личных вещей жильцов . Балкон . ЧИСТО !!! ОПРЯТНО !!! БЕЗ ПОСТОРОННИХ ЗАПАХОВ !!! НЕТ ПОСТОРОННИХ ШУМОВ !!! ХОРОШИЕ СОСЕДИ ,ЧТО ОЧЕНЬ НЕМАЛОВАЖНО !!! Центральное отопление . Центральная горячая и холодная вода . Дополнительно установлен бойлер . Пониженный тариф на электричество . Мебель и техника по договоренности . Предложение -действительно заслуживает внимания . Звоните и пишите в любое время . Документы в Российском правовом поле . Номер объекта: #1/541689/23464

10 с 16.05.2025, обновлен 17.05.2025

Продавец: Собственник

Телефон: +79180816799

Характеристики

Количество комнат	2	Тип дома	блочный
Этаж	4	Этажей всего	5
Площадь жилая	30.00 кв. м	Площадь кухни	6.00 кв. м

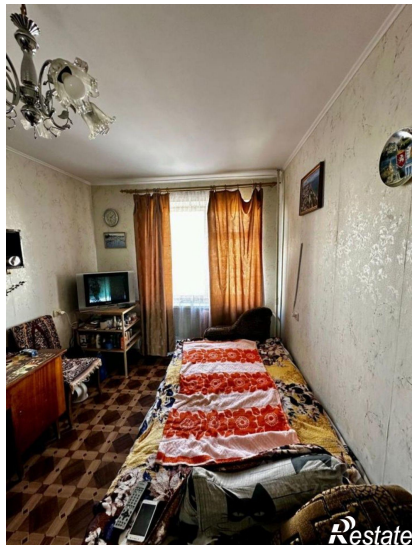

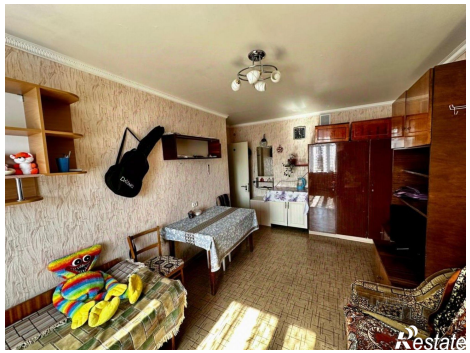

Restate

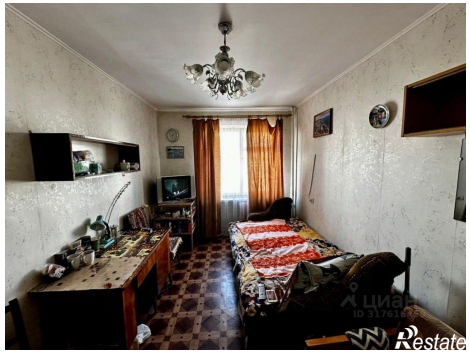
Restate