Купить квартиру за 4 900 000 рублей на ул Демышева, 120

Республика Крым, Городской округ Евпатория, Евпатория, ул Демышева, 120

4 900 000 Р
116 667Р за м^2

42.00 м^2	6.00 м^2	4 из 4
Общая	Кухня	Этаж

Продаётся двухкомнатная квартира на четвертом этаже четырех этажного дома в развитом районе . Общая площадь квартиры составляет 42,5 кв.м., при этом площадь кухни составляет 6 кв.м. Две жилые комнаты 18 кв.м. и 10 кв.м , санузел совмещенный, имеется кладовка , которая может служить гардеробной. Квартира под капитальный ремонт. Объект находится в очень удобном для жизни районе. Красивая прилегающая территория, до моря пешком 15 минут. Школы, магазины, прогулочные парки и пр. пр. в ближайшей шаговой доступности. Во дворе парковка, детская площадка. Подъезд чистый, соседи все хорошие. Торг возможен но минимальный, квартира продается по очень привлекательной цене. Показ в любое время. Документы в порядке. Звоните! МЫ ГАРАНТИРУЕМ ФИНАНСОВУЮ БЕЗОПАСНОСТЬ ДЛЯ НАШИХ КЛИЕНТОВ. Полное юридическое сопровождение сделки. Самая низкая комиссия в городе. Высокий шанс одобрения ипотеки. Звоните, с удовольствием ответим на ваши вопросы! Код пользователя: 143752 Номер в базе: 7718629

0 с 22.05.2025, обновлен 22.05.2025

Продавец: Собственник

Телефон: +79898515942

Характеристики

Количество комнат	2	Тип дома	блочный
Этаж	4	Этажей всего	4
Площадь кухни	6.00 кв. м		

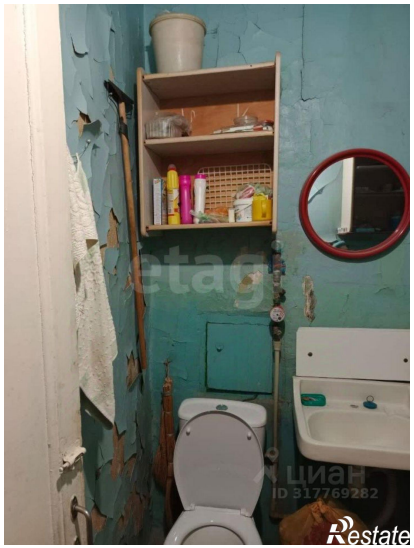
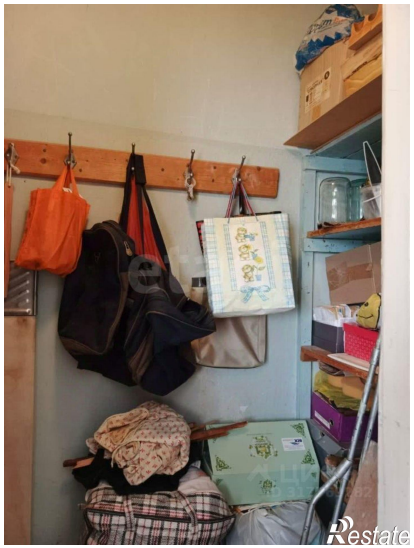

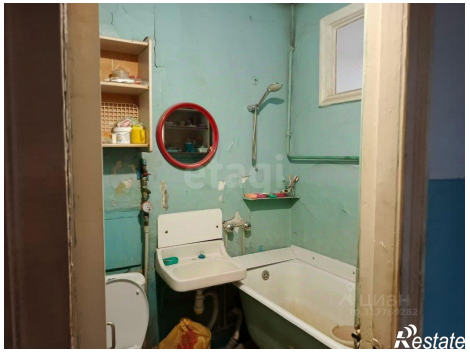

Restate

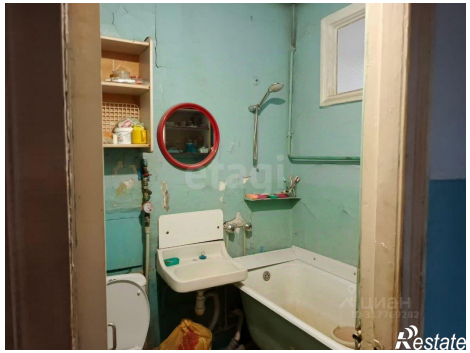
Restate