Купить квартиру за 9 250 000 рублей на улица Конституции, 32

Республика Крым, Городской округ Евпатория, Евпатория, улица Конституции, 32

9 250 000 Р
110 119Р за м^2

84.00 м^2	12.00 м^2	1 из 9
Общая	Кухня	Этаж

Продаётся 3-х комнатная квартира за Линией. Общая площадь 84 м2; комнаты 17, 13 и 11 м2, изолированные. Кухня 12м2, есть веранда - 9 м2. Рядом ж/д и автовокзалы, до рынка 1км, супермаркет, аптека и иные магазины через дорогу. Детсад в непосредственной близости. До школ 700м. Автобусная остановка рядом с домом. Во дворе детская площадка, много зелени, достаточно места для парковки вашего авто. Два санузла, два бойлера, два входа (в подьезд и с клумбами с цветами). Пластиковые окна смотрят во двор. Центральное отопление, городской телефон, кабельное телевидение, интернет. Утепление пенопластом. Квартира в хорошем состоянии. Продажа частично с мебелью. Наличный расчёт.. Хороший ремонт. Все удобства. Автономное отопление. Бойлер. Кондиционер. С мебелью. С быт.техникой. Центральная канализация. Код объекта 452585. Подскажу как получить выгодные условия для ИПОТЕКИ.

0 с 26.05.2025, обновлен 26.05.2025

Продавец: Попова Виктория

Телефон: +79652114009

Характеристики
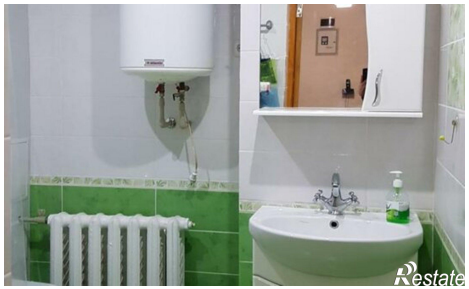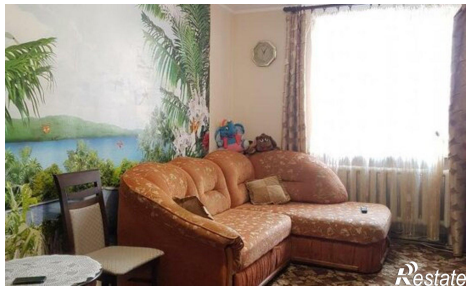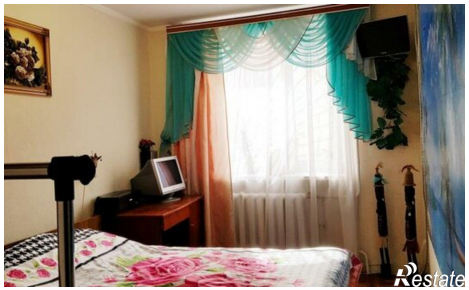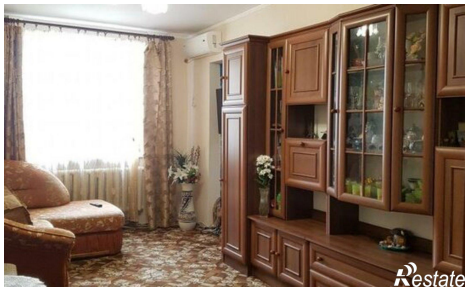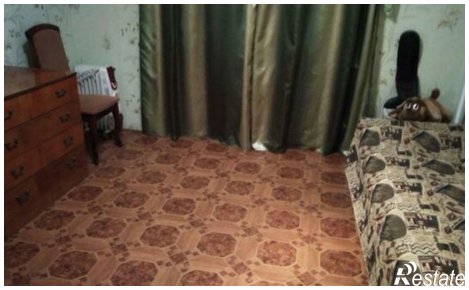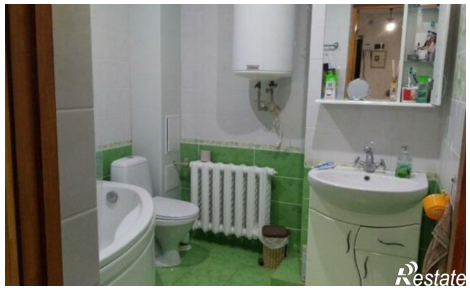
Количество комнат	3	Этаж	1
Этажей всего	9	Площадь кухни	12.00 кв. м