Купить квартиру за 8 100 000 рублей на ул Имени Жана Августовича Миллера, 19

Республика Крым, Городской округ Евпатория, Евпатория, ул Имени Жана Августовича Миллера, 19

8 100 000 Р
213 158Р за м^2

38.00 м^2	21.50 м^2	10.00 м^2	1 из 1
Общая	Жилая	Кухня	Этаж

Квартира находится в старом городе, на маршруте Малый Иерусалим. Сделан качественный ремонт, делали для себя. Есть возможность реконструкции крыши-монсарда. Квартира располагается в самом сердце старого города Евпатории. в шаговой доступности имеются все необходимые объекты инфраструктуры: - Детская больница . - Торговый комплекс Фреш. - Самый большой рынок Евпатории. - Остановки общественного транспорта. - Достояние Евпатории - набережная имени Терешковой и морской порт. Общий двор - 4 квартиры, соседи спокойные и дружные. Мебель и техника остаются. Без обременений. По всем интересующим вопросам пишите или звоните в любое время. Номер объекта: #1/541464/23464

0 с 31.05.2025, обновлен 31.05.2025

Продавец: Собственник

Телефон: +79180816799

Характеристики

Количество комнат	2	Тип дома	кирпичный
Этаж	1	Этажей всего	1
Площадь жилая	21.50 кв. м	Площадь кухни	10.00 кв. м

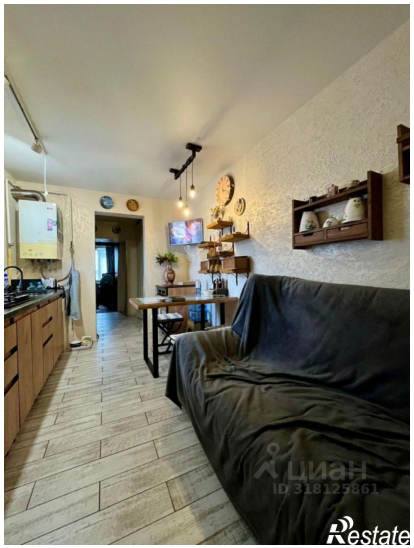
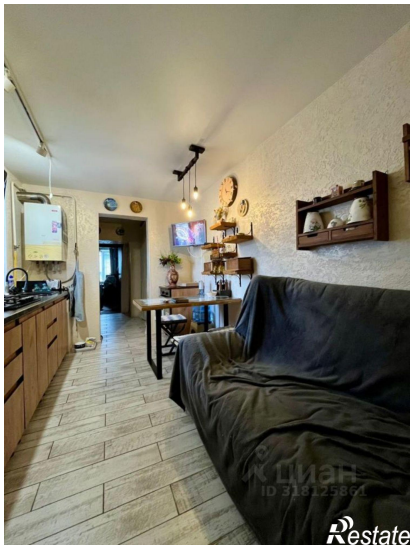
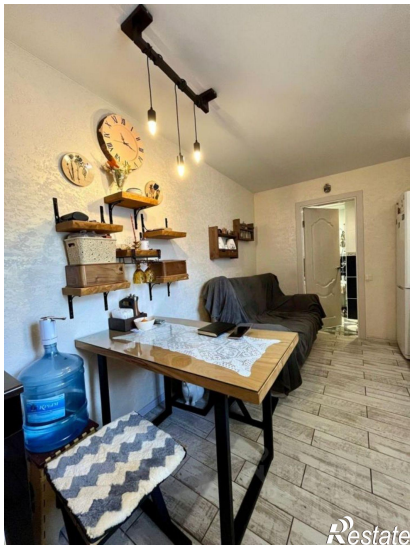
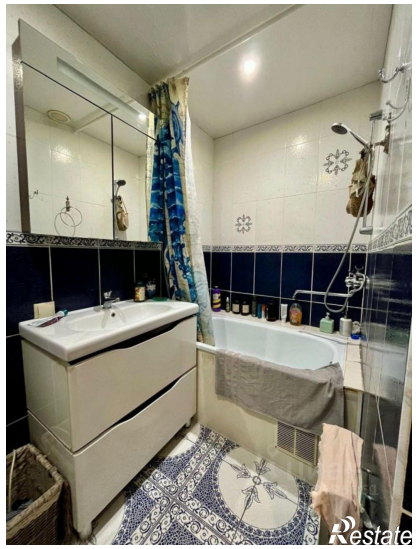
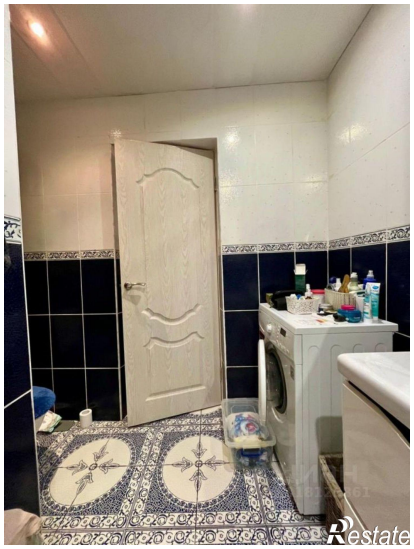
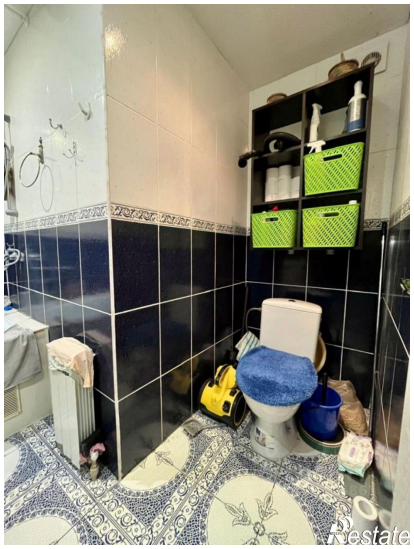
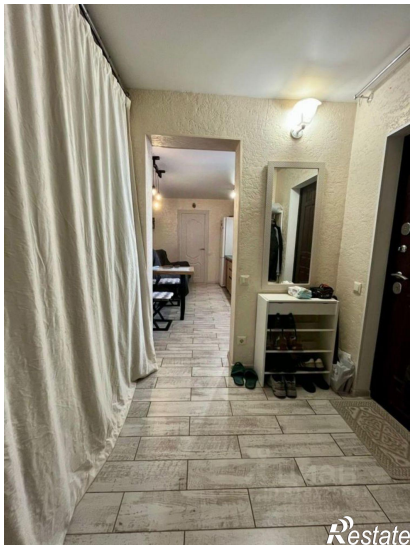

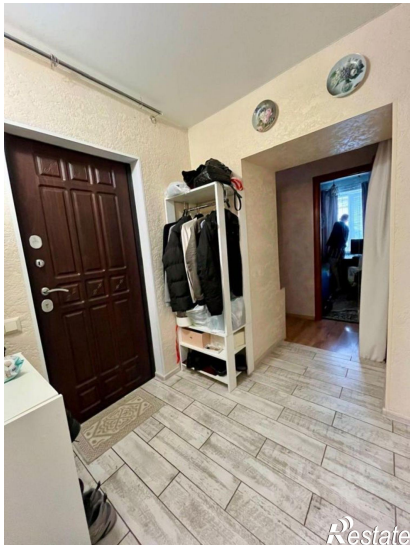
Restate

Restate