Купить квартиру за 7 387 950 рублей на ул Морская, 34

Республика Крым, Городской округ Евпатория, Евпатория, ул Морская, 34

7 387 950 Р
217 293Р за м^2

34.00 м^2	15.10 м^2	8.00 м^2	1 из 4
Общая	Жилая	Кухня	Этаж

Продажа квартиры в жилом комплексе в солнечной Евпатории Уникальная природа и расположение Мягкий климат и песчаные пляжи с прозрачной водой Рядом Каламитский залив, Мойнакское озеро с лечебными грязями и соленое озеро Сасык-Сиваш Один из лучших пляжей Крыма, Супер Аква, в шаговой доступности Жилой комплекс В пяти минутах от моря Малоэтажные монолитно-каркасные дома в современном стиле Планировка: однокомнатные, двухкомнатные и просторные трёхкомнатные квартиры с каминами Высота потолков 3,1 м Архитектурные решения: вентилируемые фасады с керамогранитом Автономное отопление Индивидуальный дизайн холлов Комфорт и удобства Закрытая территория с видеонаблюдением Дворы без машин, видеодомофоны, доступ по смарт-картам Интернет во дворе, ландшафтное озеленение с автополивом Яркая детская зона, воркаут площадка, лаунж-зона Эксплуатируемая кровля с зонами отдыха и барбекю Кладовые для хранения сезонных вещей Безбарьерная среда, парковочные места, колясочные и места для велосипедов Инфраструктура и транспорт Удобные подъездные пути Близость к грязевым водоёмам Яло-Мойнакские озёра Развитая инфраструктура и достопримечательности Евпатории 7 км до набережной, 6 км до аквапарка, 66 км до аэропорта, 80 км до Симферополя Уникальный трамвайный транспорт в Евпатории Идеальное ...

0 с 01.06.2025, обновлен 01.06.2025

Продавец: Собственник

Телефон: +79180816799

Характеристики

Количество комнат	1	Тип дома	монолитный
Этаж	1	Этажей всего	4
Площадь жилая	15.10 кв. м	Площадь кухни	8.00 кв. м
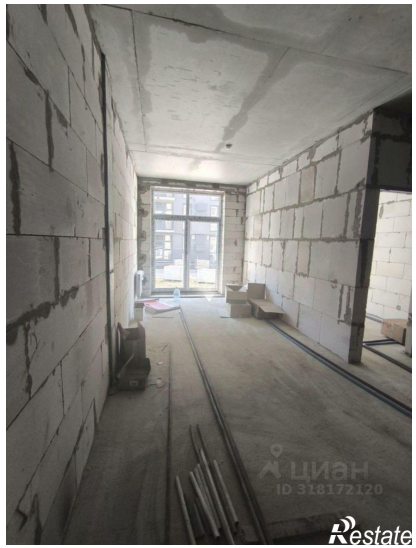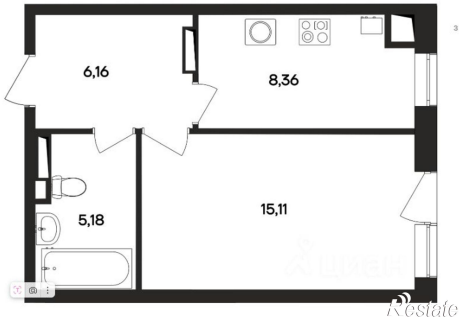
https://evpatoriya.restate.ru/obj/prodazha-odnokomnatnoy-kvartiri-ul-morskaya-34-18232002622/