Купить квартиру за 7 000 000 рублей на ул им.Конституции, 7

Республика Крым, Городской округ Евпатория, Евпатория, ул им.Конституции, 7

7 000 000 Р
145 833Р за м^2

48.00 м^2	29.70 м^2	6.00 м^2	5 из 5
Общая	Жилая	Кухня	Этаж

Представляем вашему вниманию отличную 2-х комнатную квартиру с хорошим ремонтом! Квартира в прекрасном состоянии? балконы выходят на обе стороны, заходи и живи. Это тот вариант когда заходишь в квартиру и хочется в ней остаться! Сантехника полностью новая, заменена проводка по всей квартире, в квартире находится газовая колонка. Проблем с водой нет. При продаже остается бытовая техника и вся мебель. Вблизи дома находятся два детских сада,школа. Магазины Пуд,Мясной рай,Босфор,две аптеки. Неподалёку от дома находятся автовокзал и жд вокзал . Район с развитой инфраструктурой. Номер объекта: #1/540071/23464

0 с 01.06.2025, обновлен 01.06.2025

Продавец: Собственник

Телефон: +79180816799

Характеристики

Количество комнат	2	Тип дома	блочный
Этаж	5	Этажей всего	5
Площадь жилая	29.70 кв. м	Площадь кухни	6.00 кв. м

https://evpatoriya.restate.ru/obj/prodazha-dvuhkomnatnoy-kvartiri-ul-im-konstitucii-7-18232002642/

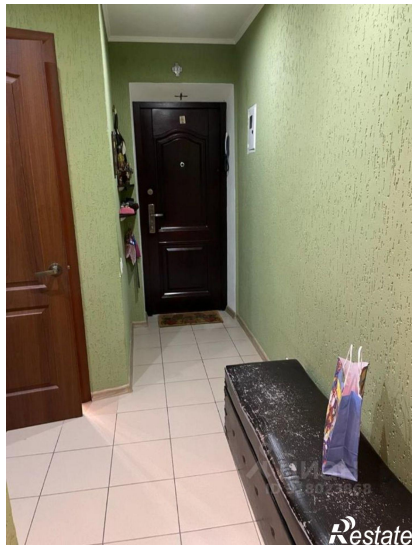

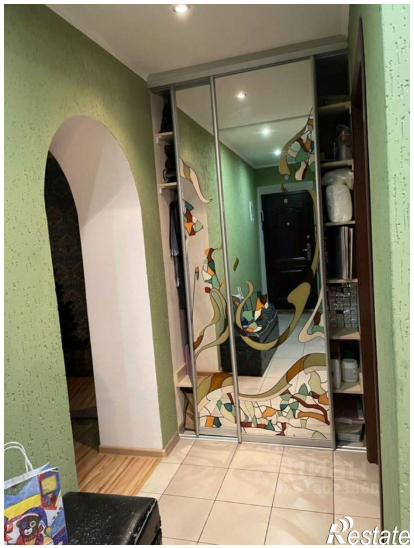

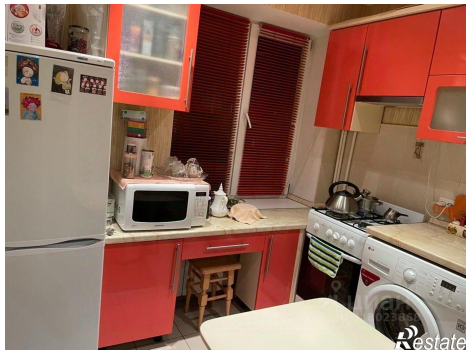

Restate

Restate