Купить квартиру за 7 800 000 рублей на улица Согласия, 28

Республика Крым, Городской округ Евпатория, Евпатория, улица Согласия, 28

7 800 000 Р
136 842Р за м^2

57.00 м^2	10.00 м^2	7 из 9
Общая	Кухня	Этаж

Отличная квартира в новостройке! Местоположение: В одном из самых перспективных и развивающихся районов курортного города Евпатория (Республика Крым) продается очень светлая, просторная 2-комнатная квартира на 7 этаже 8-этажного дома на ул. Чапаева Год постройки 2021. Из окон открываются виды на внутренний двор с зонами для игр детей, отдыха и спортивных состязаний, а так же на живописные окраины города с редкими дачными участками. Вокруг дома имеются парковочные места. В перспективе рядом с домом появится торговый центр. Рядом (200 м.) строится детский сад. В 10 минутах ходьбы расположена школа 17, построенная и введенная в эксплуатацию в 2020 году. В 5 минутах остановки общественного транспорта Характеристика: Удобная планировка: большой прямоугольный холл, светлая и просторная гостиная (16.67 кв.м), спальня (14,9 кв.м), уютная кухня (10.77 кв.м) с газовым котлом для отопления и горячего водоснабжения. Комнаты изолированные. Имеется раздельный санузел: туалет (1.56 кв.м), просторная ванная комната (3.68 кв.м). У кухни и гостиной имеются застекленные лоджии площадью 3,85 кв.м и 5,12 кв.м соответственно. Входная дверь металлическая. Квартира продается после получения от застройщика, оформлено газовое снабжение и запущен газовый котел. Окна металлопластиковые. В квартиру подведено ...

0 с 01.06.2025, обновлен 01.06.2025

Продавец: Собственник

Телефон: +79892910663

Характеристики

Количество комнат	2	Тип дома	монолитный
Этаж	7	Этажей всего	9
Площадь кухни	10.00 кв. м		
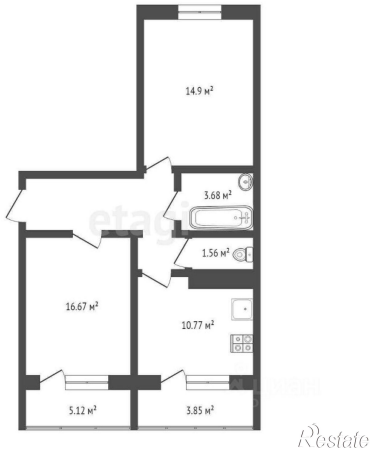
https://evpatoriya.restate.ru/obj/prodazha-dvuhkomnatnoy-kvartiri-ulica-soglasiya-28-18232006785/