Купить квартиру за 4 899 900 рублей на улица 60-летия Октября, 26

Республика Крым, Городской округ Евпатория, Евпатория, улица 60-летия Октября, 26

4 899 900 Р
168 962Р за м^2

29.00 м^2	18.00 м^2	6.00 м^2	3 из 5
Общая	Жилая	Кухня	Этаж

Продается уютная однокомнатная квартира в центре Евпатории! Квартира расположена на комфортном 3-м этаже, полностью готова к заселению. В санузле — свежий качественный ремонт. Остается вся необходимая мебель и техника — условия обсуждаются индивидуально. Инфраструктура вокруг максимально удобная: в шаговой доступности вокзал, автостанция, школа и детский сад. Во дворе всегда есть парковочные места, оборудована современная детская площадка, территория ухоженная и чистая. Все документы оформлены по российскому законодательству — готова к сделке! Звоните прямо сейчас и договоримся о просмотре! Такая квартира долго не задержится! Номер объекта: #1/545248/23464

0 с 01.06.2025, обновлен 01.06.2025

Продавец: Собственник

Телефон: +79180816799

Характеристики
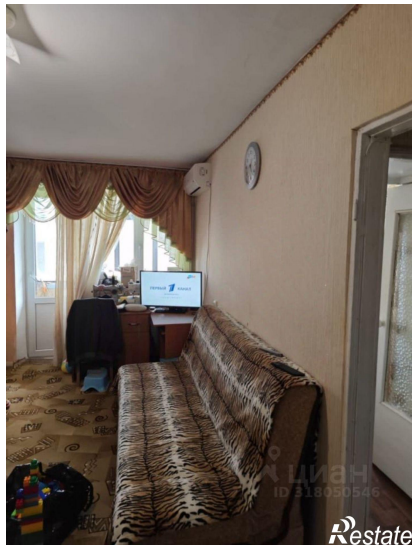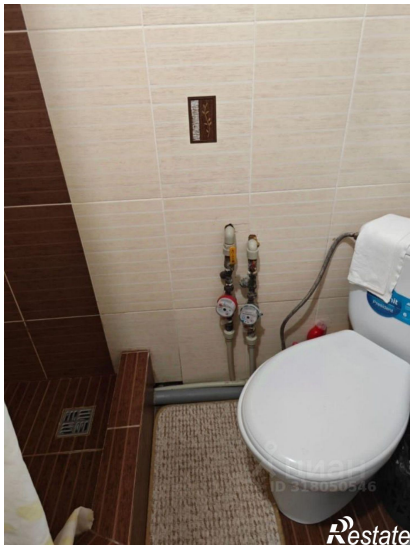
Количество комнат	1	Тип дома	блочный
Этаж	3	Этажей всего	5
Площадь жилая	18.00 кв. м	Площадь комнат	19.60 кв. м
Площадь кухни	6.00 кв. м