Купить квартиру за 8 800 000 рублей на Интернациональная улица, 121

Республика Крым, Городской округ Евпатория, Евпатория, Интернациональная улица, 121

8 800 000 Р
157 143Р за м^2

56.00 м^2	6.00 м^2	4 из 4
Общая	Кухня	Этаж

Предлагаем вашему вниманию светлую и уютную трехкомнатную квартиру, расположенную в самом центре города. Она находится на четвертом этаже четырехэтажного дома. В непосредственной близости находятся детский сад и школа, а также банк и детская площадка — все, что нужно для комфортной жизни. Через дорогу расположен крупный торговый центр, а неподалеку находится вокзал. В подъезде недавно завершен ремонт, что создает приятное первое впечатление. Квартира полностью готова к заселению: здесь выполнен качественный евроремонт, заменена электропроводка. Санузел совмещен, имеется газовая колонка для горячей воды. В квартире установлены два кондиционера, а также есть балкон, что добавляет удобства. Площадь квартиры составляет 56 квадратных метров. Рассматриваем варианты наличного расчета или обмена на дом.

0 с 03.06.2025, обновлен 03.06.2025

Продавец: Собственник

Телефон: +79891988308

Характеристики

Количество комнат	3	Тип дома	блочный
Этаж	4	Этажей всего	4
Площадь кухни	6.00 кв. м		

https://evpatoriya.restate.ru/obj/prodazha-tryohkomnatnoy-kvartiri-internacionalnaya-ulica-121-18232025046/

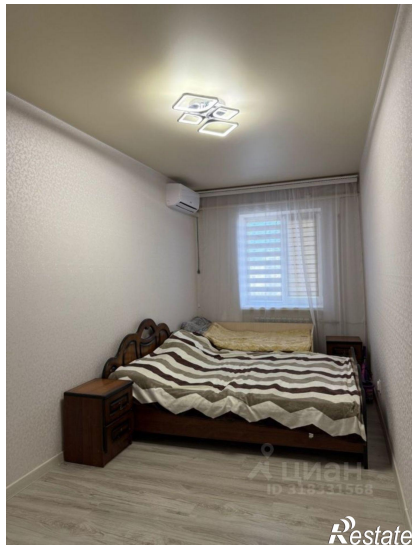
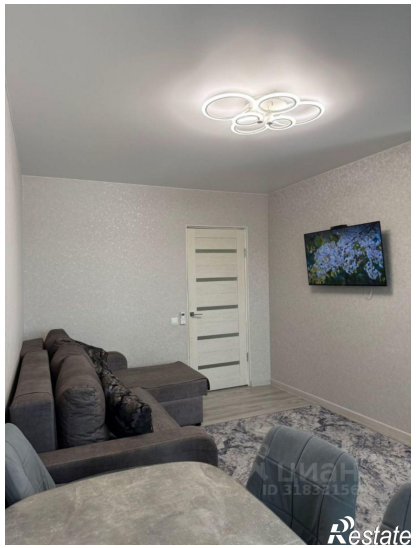

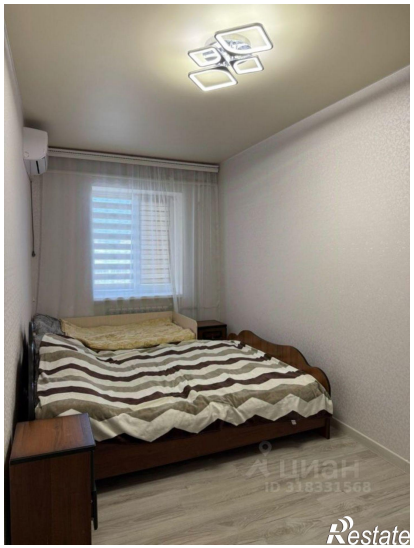
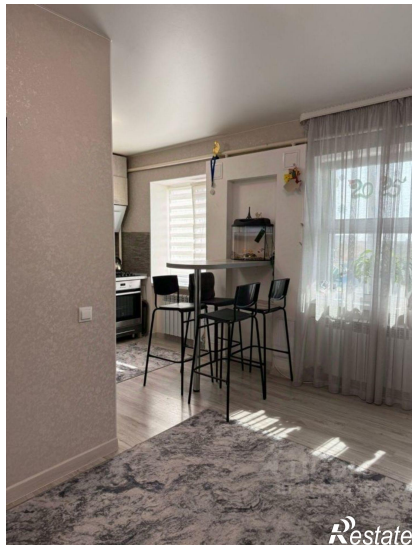

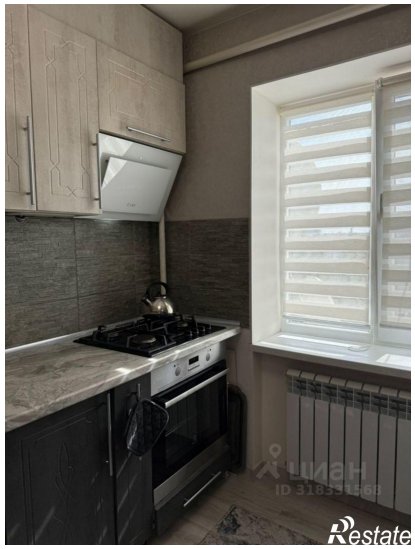
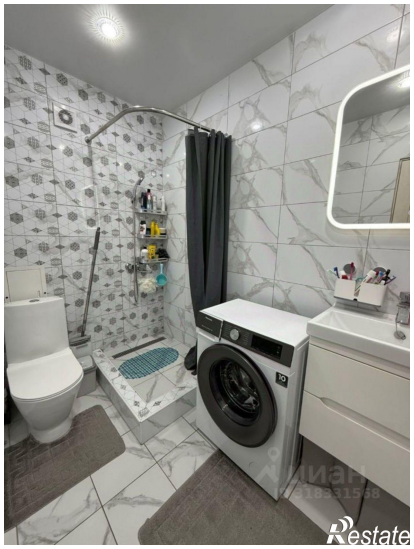

Restate

Restate