Купить квартиру за 6 500 000 рублей на улица 60-летия Октября, 14

Республика Крым, Городской округ Евпатория, Евпатория, улица 60-летия Октября, 14

6 500 000 Р
135 417Р за м^2

48.00 м^2	35.00 м^2	6.00 м^2	1 из 5
Общая	Жилая	Кухня	Этаж

Продается уютная двухкомнатная квартира в городе Евпатория, на улице 60-летия Октября. Расположена на первом этаже пятиэтажного блочного дома, построенного в 1972 году. Общая площадь квартиры составляет 48,4 кв. м, из которых 35 кв. м — жилая, а кухня — 6 кв. м. Высота потолков — 2,5 метра. В квартире сделан косметический ремонт, что позволяет вам сразу заселиться и обустраиваться по своему вкусу. Планировка удобная, окна выходят как на улицу, так и во двор, что обеспечивает достаточно света и уединения. Совмещенный санузел прост и функционален, готов к использованию. Дом находится в отличном состоянии, ухоженная территория и наличие наземной парковки радуют глаз и облегчают повседневные задачи. Подъезд чистый и аккуратный — соседи заботятся о порядке. Район прекрасно подходит для семейного проживания: поблизости есть школы, детские сады, клиники и магазины, что делает жизнь комфортной и удобной. Транспортная доступность позволяет быстро добраться в любую точку города — остановки общественного транспорта находятся в шаговой доступности. Продажа квартиры осуществляется без обременений. Документы готовы к сделке, что значительно ускоряет процесс покупки. Вся мебель остается в подарок покупателю. Приглашаем вас на просмотр! Звоните, чтобы записаться на удобное для вас время ...

1 с 03.06.2025, обновлен 03.06.2025

Продавец: Собственник

Телефон: +79189315858

Характеристики

Количество комнат	2	Тип дома	панельный
Этаж	1	Этажей всего	5
Площадь жилая	35.00 кв. м	Площадь кухни	6.00 кв. м

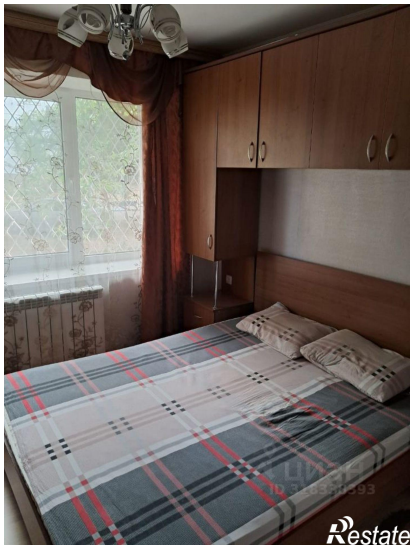
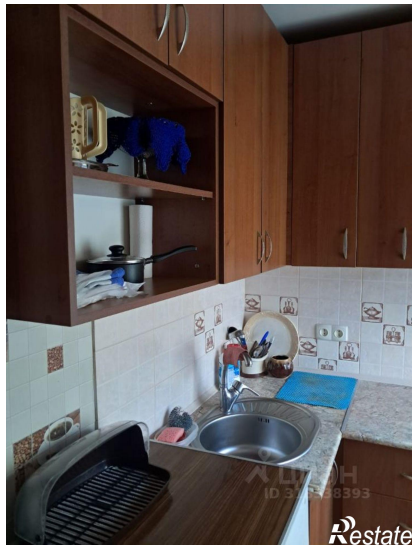
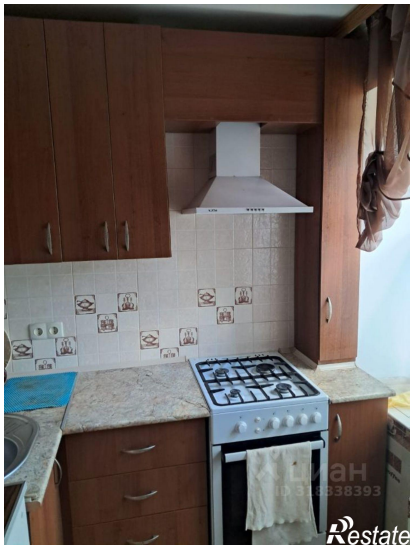

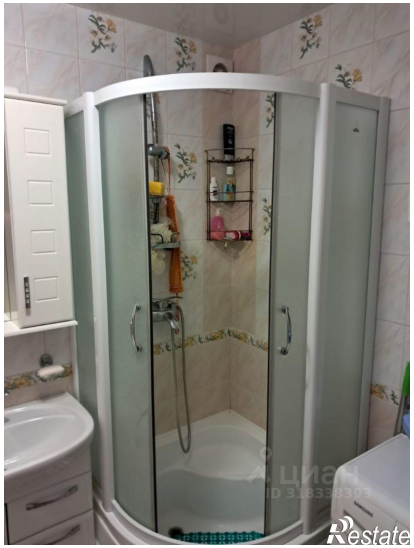
Restate

Restate