# Купить квартиру за 4 590 000 рублей на проезд 9-го Мая, 34

Республика Крым, Городской округ Евпатория, Евпатория, проезд 9-го Мая, 34

4 590 000 Р
131 143Р за м$^2$

| 35.00 м$^2$ | 16.20 м$^2$ | 12.00 м$^2$ | 5 из 9 |
|---|---|---|---|
| Общая | Жилая | Кухня | Этаж |

В зеленом районе города на ул. Конституции. р-н супермаркета ПУД 1 комнатная квартира. Без комиссии для покупателя! Этаж средний, лифт работает. Большая кухня пл. 12.2 кв.м, санузел пл. 4 кв.м. Комната прямоугольная почти 17 кв.м. Сантехника в хорошем состоянии. Бойлер. Никто не прописан, один собственник. Звоните, интересуйтесь. Покажу и расскажу всё об объекте.

2 с 05.06.2025, обновлен 05.06.2025

Продавец: Собственник

Телефон: +79898589194

## Характеристики

| | | | |
|---|---|---|---|
| Количество комнат | 1 | Тип дома | блочный |
| Этаж | 5 | Этажей всего | 9 |
| Площадь жилая | 16.20 кв. м | Площадь комнат | 17.00 кв. м |
| Площадь кухни | 12.00 кв. м | | |

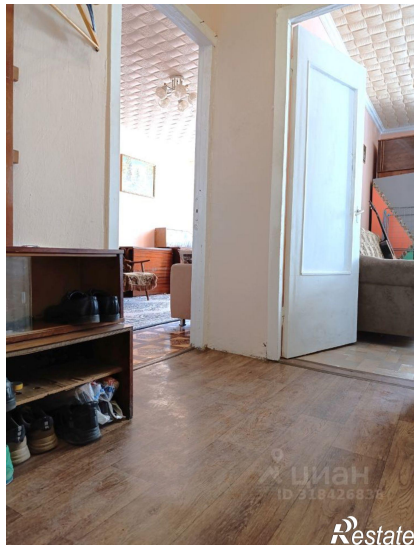

Restate

Restate