Купить квартиру за 6 500 000 рублей на ул Интернациональная, 134 3

Республика Крым, Городской округ Евпатория, Евпатория, ул Интернациональная, 134 3

6 500 000 Р
116 071Р за м^2

56.00 м^2	30.00 м^2	10.00 м^2	1 из 9
Общая	Жилая	Кухня	Этаж

Предлагаем Вашему вниманию двухкомнатную квартиру в самом центре Курортного г. Евпатория! Квартира светлая, теплая, комнаты все изолированные! Раздельный санузел, кухня 10 кв.м., просторная прихожая! Инфраструктура развита! Все в шаговой доступности: ТЦ, Центральный Рынок, школа, остановка общественного транспорта, д/сад, Кафе, поликлиника....Хорошая транспортная развязка! Документы готовы к сделке! звоните, организую показ в любое, удобное для вас время!

0 с 06.06.2025, обновлен 06.06.2025

Продавец: Собственник

Телефон: +79892745339

Характеристики

Количество комнат	2	Тип дома	кирпично-монолитный
Этаж	1	Этажей всего	9
Площадь жилая	30.00 кв. м	Площадь кухни	10.00 кв. м

https://evpatoriya.restate.ru/obj/prodazha-dvuhkomnatnoy-kvartiri-ul-internacionalnaya-134-3-18232050075/

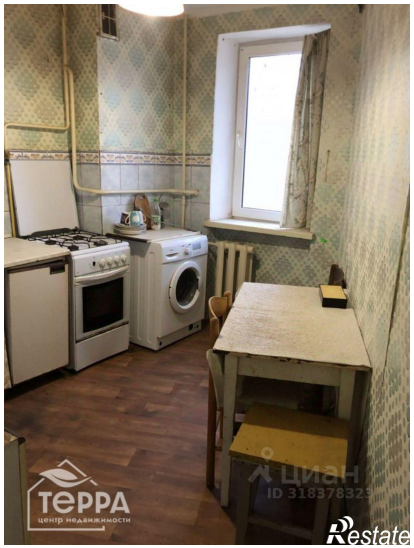

ТЕРРА
ЦЕНТР НЕДВИЖИМОСТИ
Restate

ТЕРРА
ЦЕНТР НЕДВИЖИМОСТИ
Restate