Купить квартиру за 3 400 000 рублей на ул Урицкого, 7/3

Республика Крым, Городской округ Евпатория, Евпатория, ул Урицкого, 7/3

3 400 000 Р
82 927Р за м^2

41.00 м^2	30.00 м^2	7.00 м^2	3 из 4
Общая	Жилая	Кухня	Этаж

Продаю апартамент с доверительным управлением в самом сердце Евпатории. До набережной 5 минут пешком, в то же время это удобная локация и для зимнего проживания, что позволяет получать пассивный доход круглогодично. В помещении сделан дизайнерский ремонт, свежая мебель и техника. Пока есть возможность зайти сюда с инвестициями — нужно покупать! По коммуналке, налогам, все проконсультирую, пассивный доход от 1.5 млн в год! Возможна рассрочка, звоните!

11 с 12.06.2025, обновлен 12.06.2025

Продавец: Собственник

Телефон: +79898564276

Характеристики

Количество комнат	1	Этаж	3
Этажей всего	4	Площадь жилая	30.00 кв. м
Площадь кухни	7.00 кв. м	Апартаменты	да

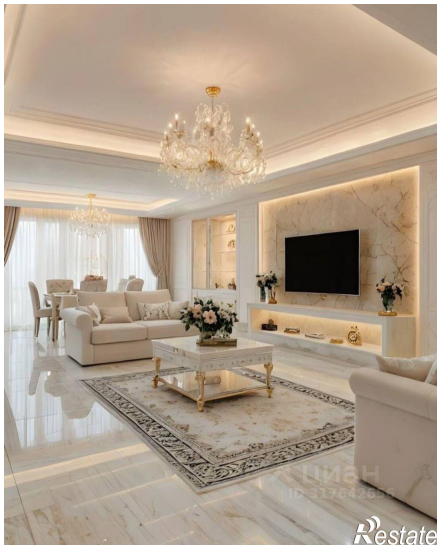
Restate

Restate

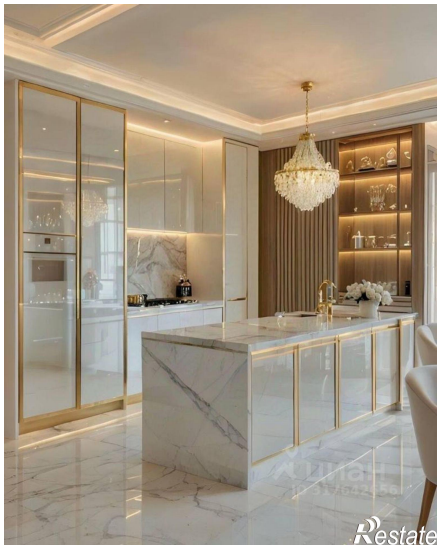
Restate

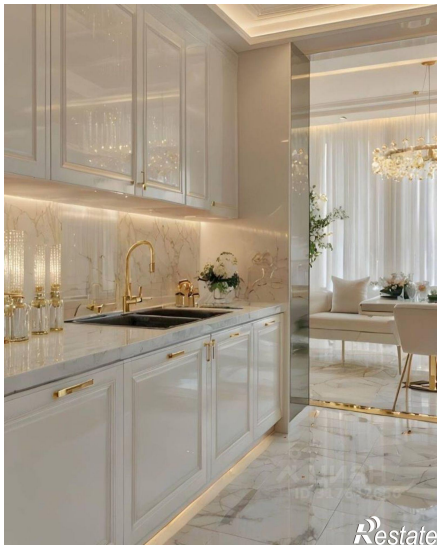
Restate

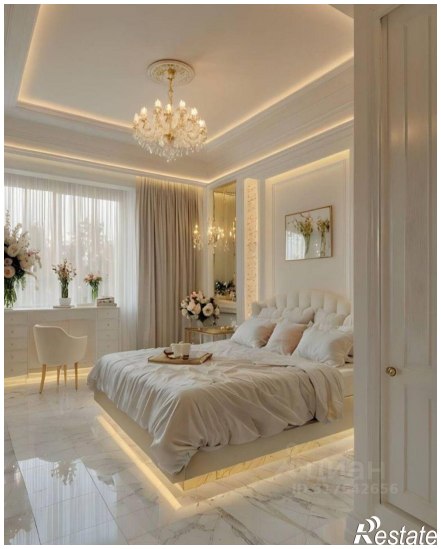
Restate