Купить квартиру за 5 300 000 рублей на ул им.Конституции, 34

Республика Крым, Городской округ Евпатория, Евпатория, ул им.Конституции, 34

5 300 000 Р
151 429Р за м^2

35.00 м^2	11.00 м^2	5 из 9
Общая	Кухня	Этаж

Продается 1-комнатная квартира в Евпатории, ул. Конституции, 34 — просторная кухня, удобный этаж, район с инфраструктурой Предлагаем к продаже просторную 1-комнатную квартиру общей площадью 35,6 кв.м Дом расположен в спокойном и обжитом районе города, с отличной транспортной доступностью и всей необходимой инфраструктурой для комфортной жизни. Планировка и состояние квартиры: — Общая площадь: 35,6 кв.м — Просторная кухня: 11 кв.м — мечта любой хозяйки — Жилая комната правильной формы, легко зонируется — Санузел совмещенный — Установлены стеклопакеты, входная металлическая дверь — Квартира чистая, с базовым ремонтом — можно заехать и жить или сделать обновление «под себя» — Приятный вид из окна, хороший естественный свет — лифт работает стабильно О районе: — Улица Конституции — один из удобных районов Евпатории для жизни — В шаговой доступности: • несколько продуктовых магазинов • аптеки • школы и детские сады • остановки общественного транспорта • поликлиника, отделения банков, рынок — До моря и пляжа — около 10–15 минут на транспорте Район отлично подходит для постоянного проживания Юридическая информация: — Один взрослый собственник — Документы готовы к сделке — Подходит под ипотеку, материнский капитал Звоните или пишите — расскажем подробнее и покажем в удобное для вас время ...

1 с 12.06.2025, обновлен 12.06.2025

Продавец: Домхит

Телефон: +79892703025

Характеристики

Количество комнат	1	Этаж	5
Этажей всего	9	Площадь кухни	11.00 кв. м
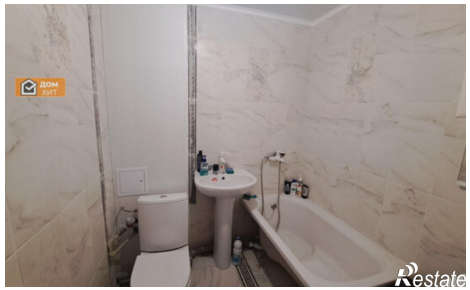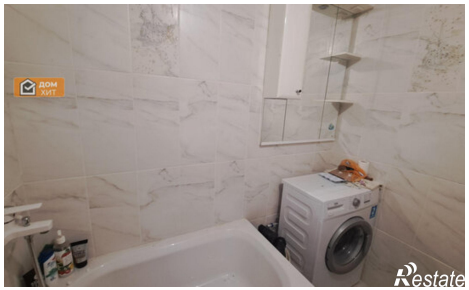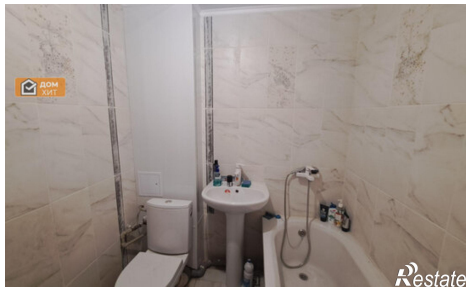
https://evpatoriya.restate.ru/obj/prodazha-odnokomnatnoy-kvartiri-ul-im-konstitucii-34-18232081049/