Купить квартиру за 7 900 000 рублей на улица Конституции, 3

Республика Крым, Городской округ Евпатория, Евпатория, улица Конституции, 3

7 900 000 Р
125 397Р за м^2

63.00 м^2	48.00 м^2	6.00 м^2	3 из 6
Общая	Жилая	Кухня	Этаж

Продам четырехкомнатную квартиру в Евпатории район магазина Босфор.Район с очень развитой инфраструктурой:на первом этаже дома продуктовый магазин,хозяйственный, зоо магазин, кафе,автошкола,колбасный, рядом новая спорт.школа, детский садик, остановка маршруток, магазин ПУД, мебельный, во дворе парковка авто,детская площадка. Три комнаты раздельные, гостиная проходная.

0 с 13.06.2025, обновлен 13.06.2025

Продавец: Собственник

Телефон: +79184120276

Характеристики

Количество комнат	4	Тип дома	блочный
Этаж	3	Этажей всего	6
Площадь жилая	48.00 кв. м	Площадь кухни	6.00 кв. м

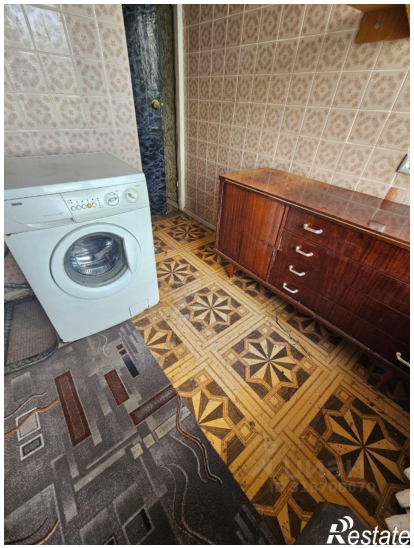
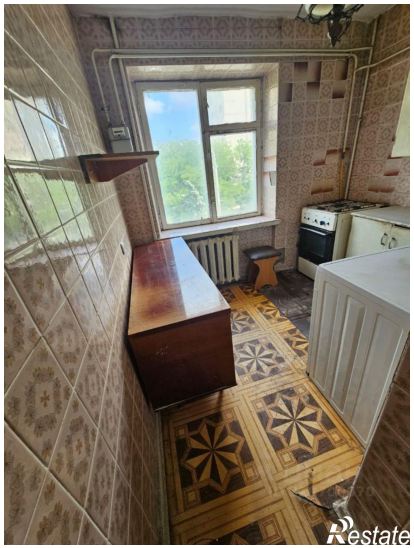

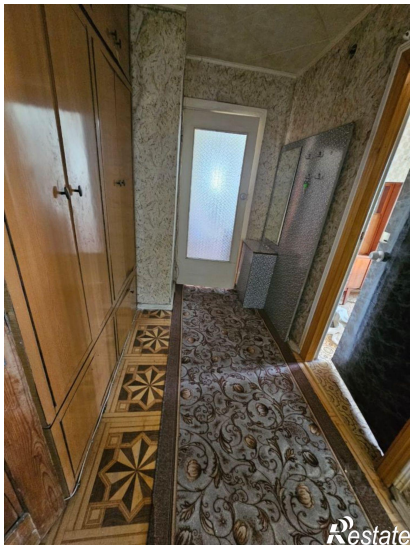

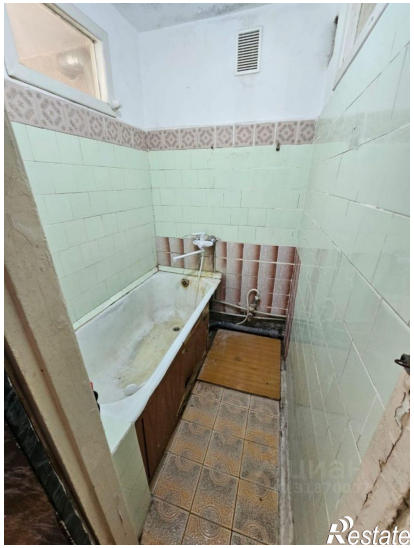
Restate

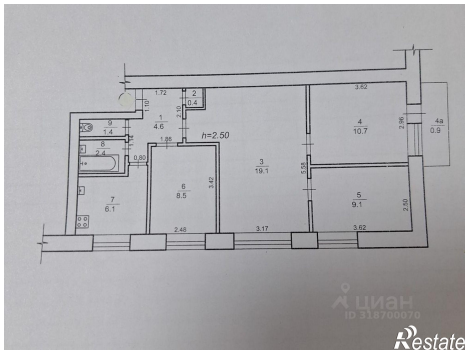
h=2.50
1.72
2
0.4
1.10
2.30
1
4.6
9
1.4
8
2.4
1.14
1.85
0.80
3
19.1
3.62
4
10.7
2.96
4a
0.9
5.58
6
8.5
3.42
7
6.1
5
9.1
2.50
2.48
3.17
3.62
ID 318700070
Restate