Купить квартиру за 8 600 000 рублей на ул Симферопольская, 2

Республика Крым, Городской округ Евпатория, Евпатория, ул Симферопольская, 2

8 600 000 Р
195 455Р за м^2

44.00 м^2	34.00 м^2	6.00 м^2	5 из 8
Общая	Жилая	Кухня	Этаж

Продается большая 1-х комнатная квартира, площадью 44 кв. м., с хорошим ремонтом для семьи! Квартира расположена на берегу моря, в первой курортной зоне. Это лучшее место, как для жизни возле моря, так и для сдачи в аренду. Песчаный пляж с развитой инфраструктурой в 100 метрах. Все в шаговой доступности. Квартира включает в себя: кухню 6 кв.м , просторная кухня гостиная, спальня, санузел, один из них совмещенный с ванной. Высота потолков 2.8 м. Оснащена двумя (в каждой комнате) кондиционерами. Всё наполнение для комфортной жизни и отдыха остается новым хозяевам квартиры! В шаговой доступности продуктовые магазины, кафе, рестораны, школа, детский сад, лучшие песчаные пляжи, набережная, парки, православный храм и мечеть, маршрут Малый Иерусалимский. Удобная транспортная развязка общественного автотранспорта и трамвая. Звоните, срочная продажа

0 с 14.06.2025, обновлен 14.06.2025

Продавец: Собственник

Телефон: +79886222177

Характеристики
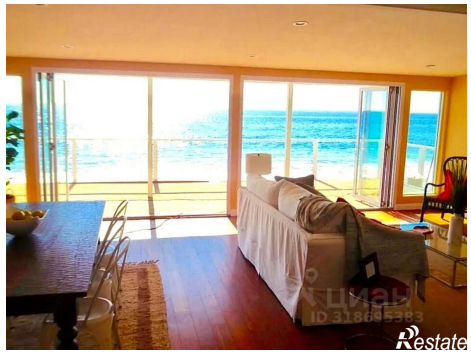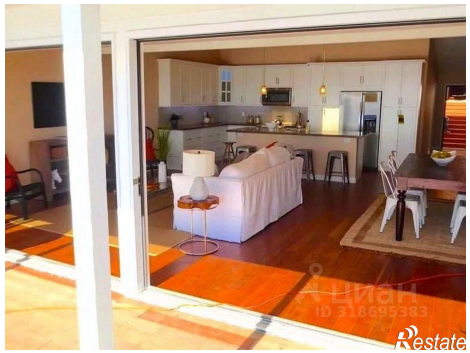
Количество комнат	1	Тип дома	монолитный
Этаж	5	Этажей всего	8
Площадь жилая	34.00 кв. м	Площадь кухни	6.00 кв. м
Апартаменты	да