Купить квартиру за 5 300 000 рублей на ул 5-й Авиагородок, 14

Республика Крым, Городской округ Евпатория, Евпатория, ул 5-й Авиагородок, 14

5 300 000 Р
155 882Р за м^2

34.00 м^2	19.50 м^2	6.00 м^2	5 из 5
Общая	Жилая	Кухня	Этаж

Квартира расположена в тихом районе, двор не проездной, зеленый, ухожен. В шаговой доступности продуктовый супермаркет, детская и спортивная площадки, остановка автобуса, строительно-хозяйственный торговый центр Новая Площадь , хорошо развита инфраструктура. Подъезд чистый, после ремонта. 5/5 этаж, остекленный балкон, с крышей все в порядке, парковка во дворе. Вся техника и мебель остаются в квартире. Окна металлопластик, пол - линолеум, стены-крашеные, кухня и санузел уложены плиткой, потолки натяжные, отопление - центральное, вода круглосуточно, вся электропроводка была заменена при ремонте, сантехнические трубы -пластик. Квартира вложений не требует. До набережной и пляжа 2.5 км. Отличный вариант как для отдыха, так и для жизни! РАЗУМНЫЙ ТОРГ!!!

0 с 15.06.2025, обновлен 15.06.2025

Продавец: Собственник

Телефон: +79892303993

Характеристики
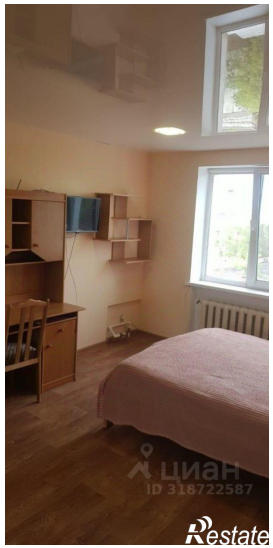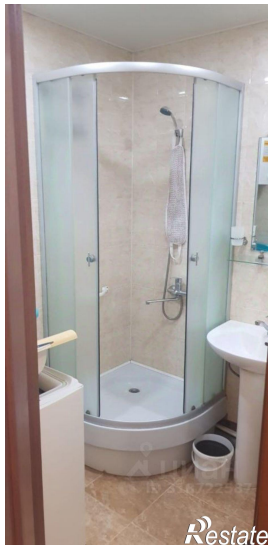
Количество комнат	1	Тип дома	блочный
Этаж	5	Этажей всего	5
Площадь жилая	19.50 кв. м	Площадь кухни	6.00 кв. м