Купить квартиру за 12 000 000 рублей на улица Чапаева, 29А

Республика Крым, Городской округ Евпатория, Евпатория, улица Чапаева, 29А

12 000 000 Р
187 500Р за м^2

64.00 м^2	9.00 м^2	3 из 5
Общая	Кухня	Этаж

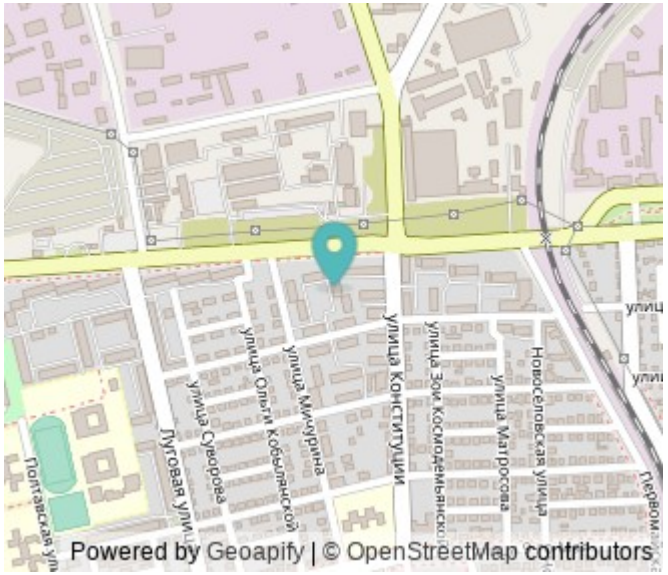

Продаётся трёхкомнатная квартира чешской планировки в спальном районе на улице Чапаева, дом 29а. Она расположена на третьем этаже пятиэтажного здания и имеет общую площадь 64,4 кв.м. Все комнаты изолированы, а санузел разделён на туалет и ванную. Из кухни есть выход на балкон, а две комнаты имеют доступ к просторной лоджии. В непосредственной близости находятся детский сад, школы 14 и 15, а также магазины, аптека и остановки общественного транспорта. Во дворе предусмотрена детская площадка и парковка для автомобилей, что делает это место удобным для семей с детьми. Квартира требует косметического ремонта и продаётся с кухонной мебелью. В наличии также стиральная машина и водонагреватель. Продаётся в свободно, что упрощает процесс покупки.

0 с 16.06.2025, обновлен 16.06.2025

Продавец: Екатерина Михайловна

Телефон: +79654560926

Характеристики

Количество комнат	3	Этаж	3
Этажей всего	5	Площадь кухни	9.00 кв. м
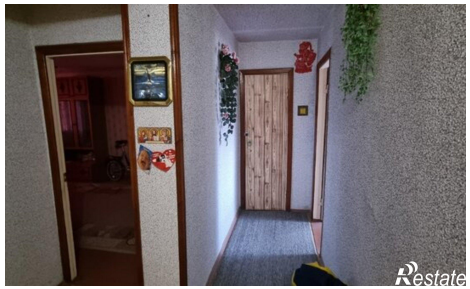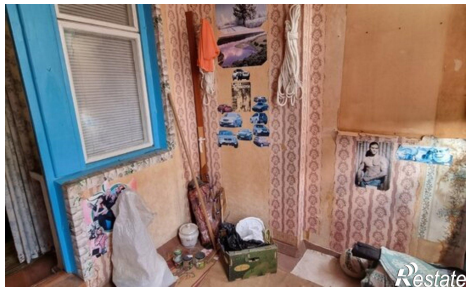
https://evpatoriya.restate.ru/obj/prodazha-tryohkomnatnoy-kvartiri-ulica-chapaeva-29a-18232101689/