Купить квартиру за 8 000 000 рублей на ул Некрасова, 110

Республика Крым, Городской округ Евпатория, Евпатория, ул Некрасова, 110

8 000 000 Р
140 351Р за м^2

57.00 м^2	40.00 м^2	6.00 м^2	3 из 5
Общая	Жилая	Кухня	Этаж

Представляю к продаже трёхкомнатную квартиру в спокойном и благоустроенном районе города, двор утопает в зелени, во дворе имеется детская игровая площадка и спортивная площадка для игры в футбол и баскетбол. Квартира находится на третьем этаже пятиэтажного дома (1-й этаж цокольный, жилые квартиры начинаются со второго этажа). Важно знать, что на каждом этаже всего по две квартиры, поэтому контакт с соседями минимальный. Внутри квартиры сделан косметический ремонт, мебель и бытовая техника остаётся частично, по договорённости. Окно в кухне выходит на Северную сторону, окна из комнат и застеклённый балкон - на Южную, все окна стеклопакет. Дом построен в 1974 году, капитальный ремонт запланирован с 2024 по 2027 года. Инфраструктура: В 25 метрах от дома находится школа-гимназия 6, через дорогу от дома находится детская поликлиника, в 150 метрах стоматология и детский сад Чебурашка . В пешей доступности находятся мини и супер-маркеты, киоски, мясные лавки. От дома до моря чуть больше километра, рядом с домом находится грязелечебница Мойнаки и озеро Лиман. Удобная транспортная развязка позволяет быстро и удобно добраться на любом доступном транспорте (такси, маршрутка, трамвай) в каждую точку города. До остановки маршруток и автобусов - 100 метров, до трамвайной ...

0 с 18.06.2025, обновлен 18.06.2025

Продавец: Собственник

Телефон: +79180816799

Характеристики

Количество комнат	3	Тип дома	кирпичный
Этаж	3	Этажей всего	5
Площадь жилая	40.00 кв. м	Площадь комнат	16.00 кв. м
Площадь кухни	6.00 кв. м		

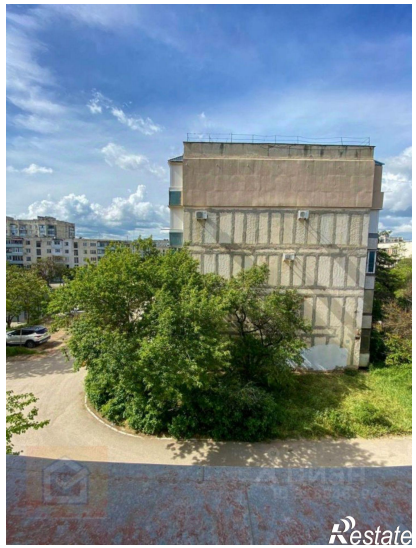

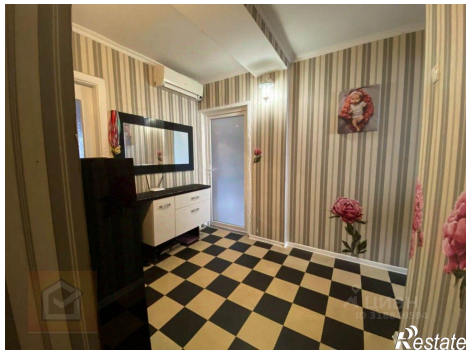

Restate

Restate