Купить квартиру за 10 500 000 рублей на ул Комиссаровская, 2/10

Республика Крым, Городской округ Евпатория, Евпатория, ул Комиссаровская, 2/10

10 500 000 Р
143 836Р за м^2

73.00 м^2	55.00 м^2	3.00 м^2	1 из 1
Общая	Жилая	Кухня	Этаж

Продается 3 комнатная квартира, в исторической части города. Общей площадью 72 кв. м. расположена на 1/1 здания в общем дворе. Большим плюсом к этой квартире идет гараж, площадью 30 м² Здание царской постройки, с высокими потолками 4 метра. Построен этот дом из ракушечника, экологически природного материала. В квартире есть автономное отопление, и стоят на все коммуникации счетчики. Это позволит уменьшить затраты на коммунальные платежи. Все комнаты изолированные, в зале есть действующий камин- уютный уголок для отдыха. Также в квартире установлена сигнализация. К морю 5 минут ходьбы, 800 метров от дома. Рядом гимназия, садики, кафе и парки. Остановки общественного транспорта, супермаркеты. Документы РФ готовы к сделке. Показ в любое удобное для вас время. Также возможен торг реальному покупателю.

0 с 18.06.2025, обновлен 18.06.2025

Продавец: Собственник

Телефон: +79180816799

Характеристики
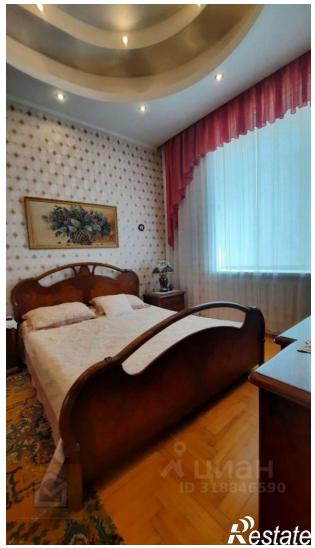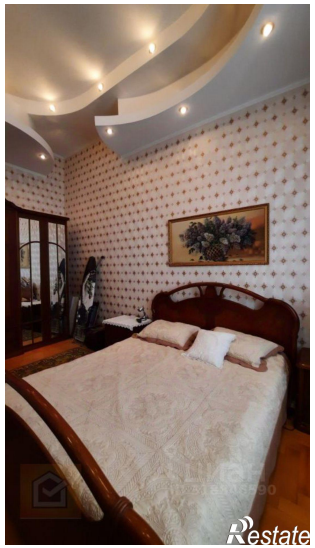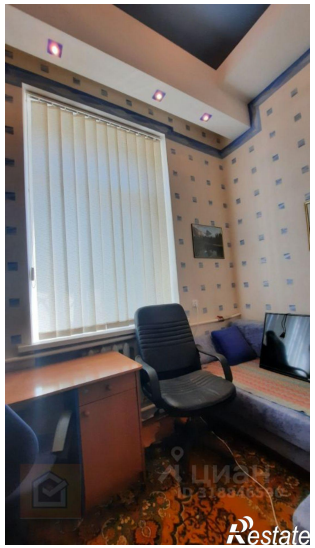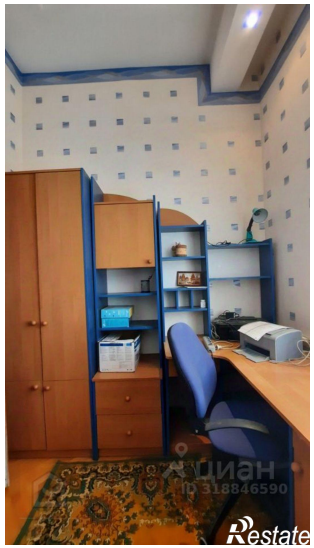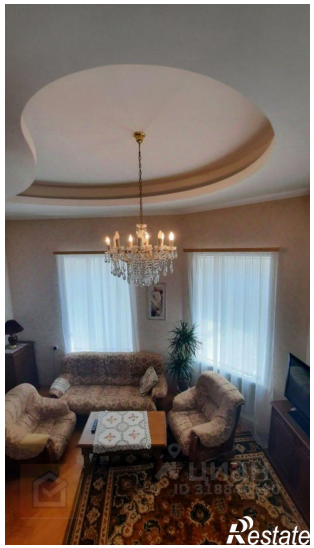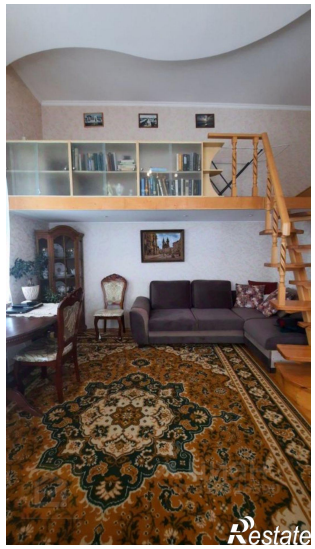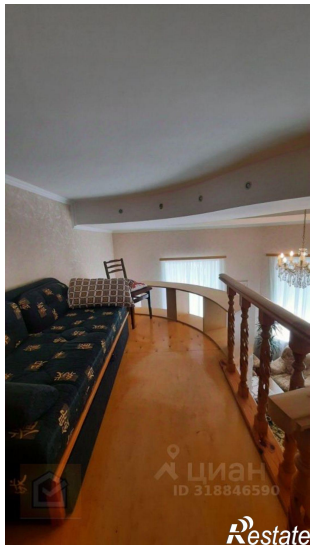
Количество комнат	3	Тип дома	кирпично-монолитный
Этаж	1	Этажей всего	1
Площадь жилая	55.00 кв. м	Площадь комнат	25.00 кв. м
Площадь кухни	3.00 кв. м