Купить квартиру за 5 400 000 рублей на Интернациональная улица, 134 А.Б.В

Республика Крым, Городской округ Евпатория, Евпатория, Интернациональная улица, 134 А.Б.В

5 400 000 Р
180 000Р за м^2

30.00 м^2	16.20 м^2	7.00 м^2	9 из 9
Общая	Жилая	Кухня	Этаж

Продаётся светлая уютная однокомнатная квартира. Квартира расположена на 9/9 этаже , по ул. Интернациональная 134 Квартира жилая, выполнен косметический ремонт. Из окна красивый рассвет, много естественного света попадает в окна. Квартира не угловая, сверху расположен техэтаж. Общая площадь квартиры 30 кв.м. Хорошая планировка: большая кухня 7,2 кв.м, просторный коридор, санузел совмещен ,балкон. Три квартиры в отдельном тамбуре с дружными приятными соседями. В подьезде новый лифт. Трубы все заменены, установлены счетчики на воду, есть большой бойлер. Большой балкон с пластиковыми окнами, вид во двор. При продаже в квартире остаётся кондиционер, плита, встроенная кухня и шкаф в прихожей. Во дворе большая детская площадка, тренажёры, много парковочных мест, красивые полисадники. Рядом , в пешей доступности 16 школа и новейший детский сад, через дорогу ЖК Евпатория В пешей доступности новая грязелечебница и реабилитационный центр. Так же в минутной доступности ещё несколько школ и садиков, рынок, магазины, wb, маршрутки и трамвай. В квартире один собственник, прописанных нет. Документы готовы к сделке Звоните, отвечу на вопросы , проведу показ квартиры.

1 с 18.06.2025, обновлен 18.06.2025

Продавец: Собственник

Телефон: +79180816799

Характеристики
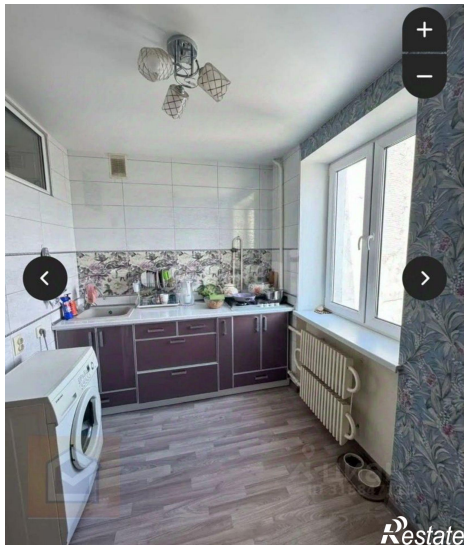
Количество комнат	1	Тип дома	кирпичный
Этаж	9	Этажей всего	9
Площадь жилая	16.20 кв. м	Площадь комнат	16.00 кв. м
Площадь кухни	7.00 кв. м