Купить квартиру за 7 599 000 рублей на улица Чапаева, 28Г

Республика Крым, Городской округ Евпатория, Евпатория, улица Чапаева, 28Г

7 599 000 Р
205 378Р за м^2

37.00 м^2	16.20 м^2	9.00 м^2	1 из 8
Общая	Жилая	Кухня	Этаж

Продаётся стильная однокомнатная квартира в Евпатории на улице Чапаева. Общая площадь 37.3 кв. м, жилая зона — 16.2 кв. м, просторная кухня — 9.7 кв. м. Квартира расположена на первом этаже восьмиэтажного дома. Это идеальный вариант как для личного проживания, так и для сдачи в аренду. Квартира порадует вас дизайнерским ремонтом, который создаёт атмосферу уюта и современного комфорта. Планировка продумана до мелочей, чтобы каждый квадратный метр был использован максимально эффективно. Ванная комната соединена с туалетом и с теплым полом. Квартира с автономным отоплением! Есть гардеробная. Дом новый, с ухоженной придомовой территорией и наземной парковкой. В подъезде установлен пассажирский лифт, что добавляет комфорта в повседневной жизни. Рядом с домом находятся детские сады, школы и магазины, что делает это место особенно привлекательным для семей с детьми. В шаговой доступности доступны все необходимые инфраструктурные объекты. Квартира продаётся без обременений и готова к сделке. Все документы в полном порядке, что позволяет быстро оформить сделку. Приглашаем вас на просмотр этой замечательной квартиры. Записывайтесь на удобное для вас время — вы не пожалеете!

0 с 02.07.2025, обновлен 02.07.2025

Продавец: Собственник

Телефон: +79884621786

Характеристики
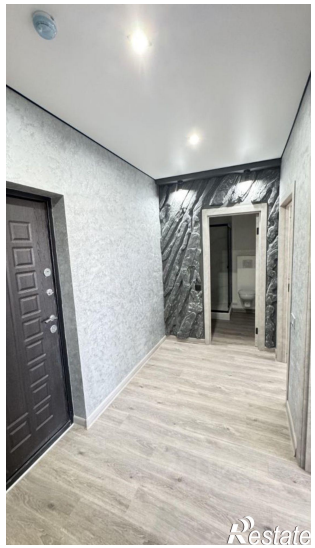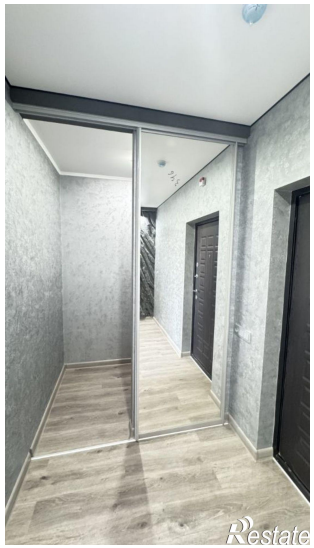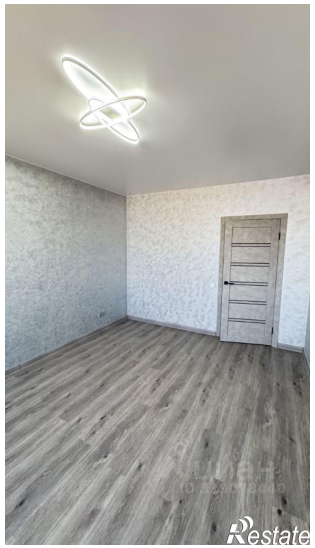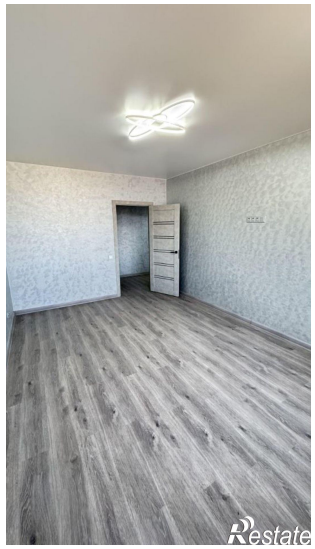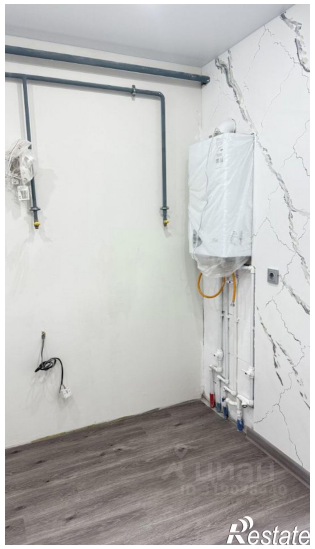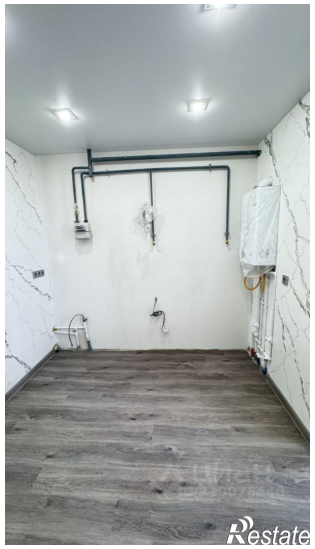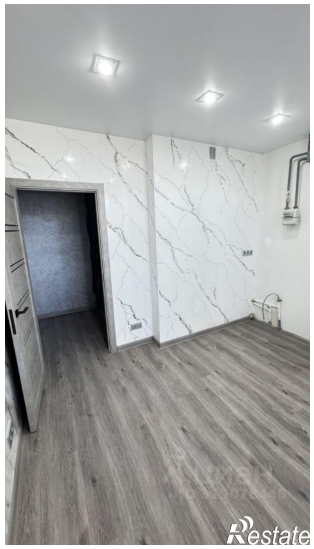
Количество комнат	1	Этаж	1
Этажей всего	8	Площадь жилая	16.20 кв. м
Площадь кухни	9.00 кв. м