# Купить квартиру за 4 550 000 рублей на ул им.Тучина, 12

Республика Крым, Городской округ Евпатория, Евпатория, ул им.Тучина, 12

4 550 000 Р
227 500Р за м$^2$

| 20.00 м$^2$ | 14.00 м$^2$ | 1 из 1 |
|---|---|---|
| Общая | Кухня | Этаж |

Продается однокомнатная квартира в историческом районе на Караимской улице, напротив кафе Джеваль . Общая площадь квартиры составляет 20 м², из которых кухня занимает 14 м². Квартира расположена на первом этаже одноэтажного дома. Высота потолков 2.8 м. Санузел совмещенный, а окна выходят на солнечную сторону, что наполняет помещение светом и теплом. Квартира требует косметического ремонта, что дает возможность новым владельцам реализовать свои дизайнерские идеи. В квартире уже есть необходимая мебель: кухня, места для хранения одежды и спальные места. Также имеется вся необходимая техника: кондиционер, холодильник, стиральная машина и водонагреватель. Квартира продается свободно, возможна ипотека. Вокруг развита инфраструктура: в шаговой доступности находятся остановки общественного транспорта, магазины, банки, школы и детские сады. Кроме того, всего в 100 метрах от моря, что делает это предложение особенно привлекательным для любителей пляжного отдыха. По документам - Квартира, НЕ доля! Не упустите возможность стать владельцем этого жилья!

2 с 02.07.2025, обновлен 02.07.2025

Продавец: Собственник

Телефон: +79891988308

## Характеристики

| | | | |
|---|---|---|---|
| Количество комнат | 1 | Тип дома | кирпичный |
| Этаж | 1 | Этажей всего | 1 |
| Площадь кухни | 14.00 кв. м | | |

https://evpatoriya.restate.ru/obj/prodazha-odnokomnatnoy-kvartiri-ul-im-tuchina-12-18232178751/

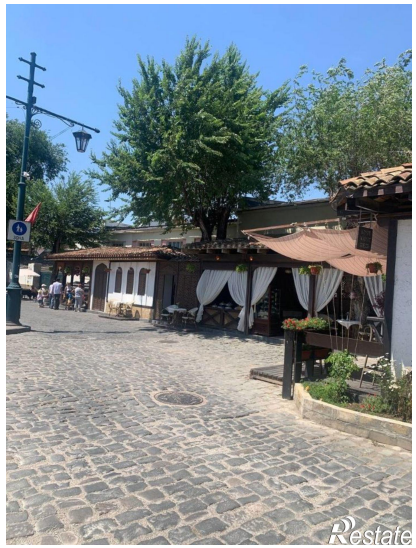

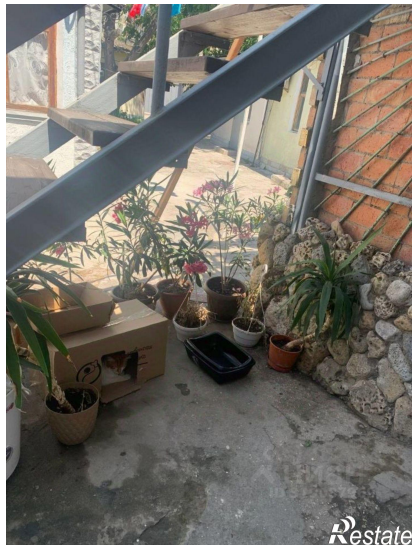

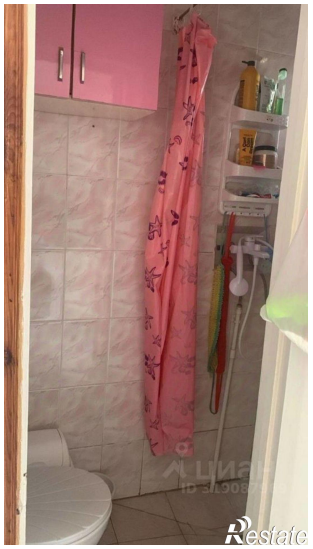
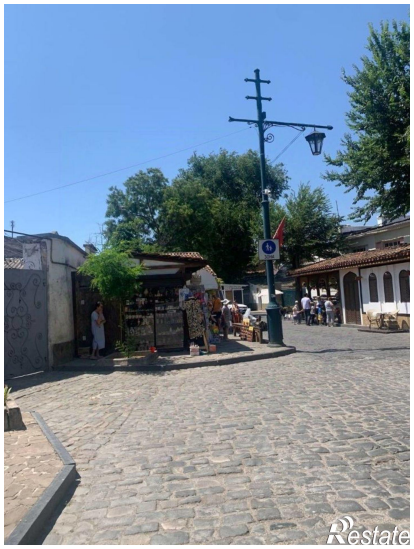
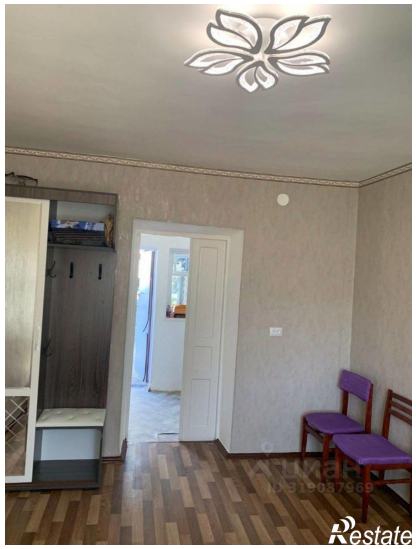

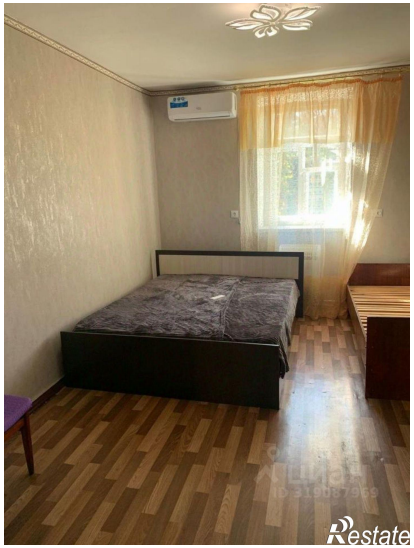
Restate

Restate