Купить квартиру за 8 000 000 рублей на ул Чапаева, 28

Республика Крым, Городской округ Евпатория, Евпатория, ул Чапаева, 28

8 000 000 Р
216 216Р за м^2

37.00 м^2	9.00 м^2	6 из 8
Общая	Кухня	Этаж

Продаётся свежая однокомнатная квартира в новом, современном жилом комплексе Победа улица Чапаева 28Д. Квартира площадью 37,08 м². Балкон 1.93м². Огромная кухня площадью 9,75 м². Квартира в черновой отделке, что дает возможность без лишних вложений сделать ремонт Вашей мечты. Квартира расположена на шестом этаже девятиэтажного монолитного дома построен в 2025 году. Высота потолка составляет 3 метра, что создает ощущение простора и света. Просторная комната 16,17 м², где каждая деталь продумана до мелочей. Автономное газовое отопление, санузел совмещенный. Одним из главных преимуществ данной квартиры является ее расположение: всего 4 км до моря, что делает её идеальным местом для любителей пляжного отдыха. Рядом располагается школа ,садик ,магазины , остановка общественного транспорта. Один собственник, полное юридическое сопровождение. Не упустите возможность стать владельцем этой прекрасной квартиры! Звоните прямо сейчас, чтобы записаться на просмотр! Полное юридическое сопровождение сделки. Высокий шанс одобрения ипотеки. Звоните, с удовольствием ответим на ваши вопросы! Код пользователя: 161647 Номер в базе: 8874344

0 с 02.07.2025, обновлен 02.07.2025

Продавец: Собственник

Телефон: +79180719320

Характеристики

Количество комнат	1	Этаж	6
Этажей всего	8	Площадь кухни	9.00 кв. м

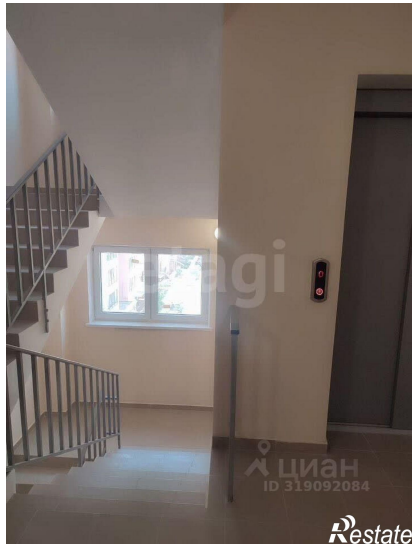
etagi
ЦИАН
ID 319092084
Restate

etagi
Restate

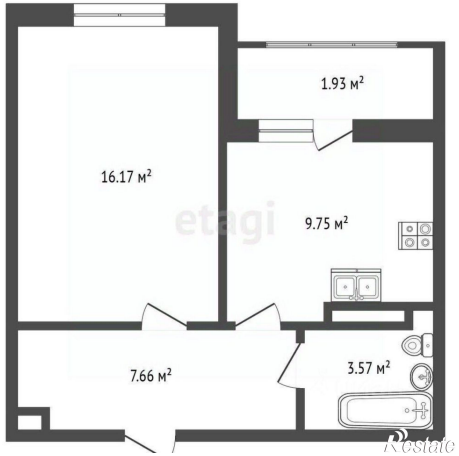
1.93 м²
16.17 м²
9.75 м²
7.66 м²
3.57 м²
etagi
Restate

Restate