Купить квартиру за 9 300 000 рублей на проезд Некрасова, 40А

Республика Крым, Городской округ Евпатория, Евпатория, проезд Некрасова, 40А

9 300 000 Р
178 846Р за м^2

52.00 м^2	20.00 м^2	25.00 м^2	1 из 4
Общая	Жилая	Кухня	Этаж

Продаётся уютная квартира в зелёном уголке города Предлагаем вашему вниманию прекрасную квартиру площадью 52 кв.м, расположенную в одном из самых зеленых районов нашего города. Жилище находится в эксклюзивном клубном доме с закрытым двором, построенном из высококачественного природного материала — ракушечника. Это обеспечивает комфортную атмосферу и создаёт особую эстетику пространства. Основные преимущества квартиры: - Закрытая территория: гарантия безопасности и спокойствия жильцов. - Эксклюзивность: всего 16 квартир в доме обеспечивают приватность и возможность общения с соседями высокого уровня культуры. - Уникальная атмосфера: дома из ракушечника отличаются экологичностью и долговечностью. - Зелёная зона вокруг дома: ухоженный двор дарит радость каждому дню жизни в гармонии с природой. Комфорт и удобства внутри квартиры: - Автономное отопление позволяет самостоятельно регулировать температуру в помещении круглый год. - Современный газовый котел марки Ariston обеспечит бесперебойную работу системы отопления и горячего водоснабжения. - Канал для вытяжной вентиляции способствует созданию комфортного микроклимата. - Первый этаж идеален для семей с маленькими детьми и пожилых людей. - Водяной тёплый пол охватывает всю площадь жилья, обеспечивая ...

0 с 03.07.2025, обновлен 03.07.2025

Продавец: Собственник

Телефон: +79181307487

Характеристики
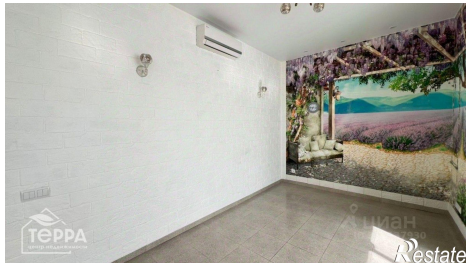
Количество комнат	1	Тип дома	кирпичный
Этаж	1	Этажей всего	4
Площадь жилая	20.00 кв. м	Площадь кухни	25.00 кв. м