Купить квартиру за 10 800 000 рублей на ул Приморская, 8

Республика Крым, Городской округ Евпатория, Евпатория, ул Приморская, 8

10 800 000 Р
270 000Р за м^2

40.00 м^2	27.00 м^2	8.00 м^2	1 из 1
Общая	Жилая	Кухня	Этаж

В самом сердце старой Евпатории, где улицы хранят дыхание веков, а утро начинается с криков чаек и аромата кофе у набережной — продаются две уютные квартиры Улица Приморская, район набережной Терешковой — один из самых востребованных туристических районов Евпатории с круглогодичным туристическим трафиком. До пляжа — 5 минут пешком. Прекрасное место для жизни, отдыха и сдачи в аренду. Место, где город встречается с морем. Здесь не нужно спешить — всё нужное рядом: гимназия, музеи,магазины, уютные кафе, местные достопримечательности, церковь, мечеть, и конечно городская набережная. Квартиры расположены в одном дворе, на одной территории — идеальное решение для аренды или личного отдыха с доходом. Объект инвестиционной привлекательности: 1 2-комнатная квартира — 40 м² — Высокие потолки (3.5 м), толстые стены (60 см) — Смежно-изолированная планировка — Двухконтурный котёл, кондиционер, счётчики 2 1-комнатная квартира — 25 м² — отдельная,светлая, компактная,со всеми удобствами (кухня,санузел) — Также оборудована котлом, кондиционером. Двор всего на двух хозяев — тихий, зелёный, с навесом для отдыха в тени, местом для разговоров под шум листвы. Есть подсобка — для хранения. Потенциал дохода: • Сезонная аренда в этом районе ...

0 с 05.07.2025, обновлен 05.07.2025

Продавец: Собственник

Телефон: +79180816799

Характеристики

Количество комнат	2	Тип дома	кирпичный
Этаж	1	Этажей всего	1
Площадь жилая	27.00 кв. м	Площадь комнат	30.00 кв. м
Площадь кухни	8.00 кв. м		
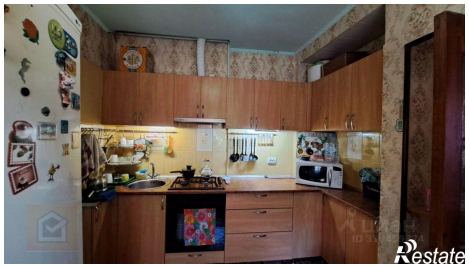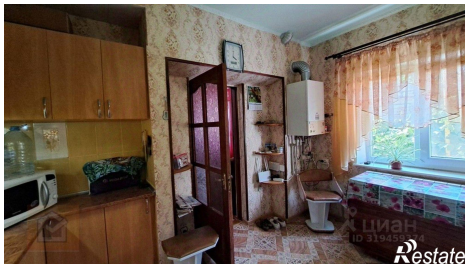
https://evpatoriya.restate.ru/obj/prodazha-dvuhkomnatnoy-kvartiri-ul-primorskaya-8-18232239720/