Купить квартиру за 7 100 000 рублей на Перекопская улица, 9

Республика Крым, Городской округ Евпатория, Евпатория, Перекопская улица, 9

7 100 000 Р
136 538Р за м^2

52.00 м^2	30.00 м^2	8.00 м^2	1 из 2
Общая	Жилая	Кухня	Этаж

Продаётся квартира на Перекопской улице, Евпатория Приглашаем вас оценить уникальную возможность приобрести уютную квартиру в городе-курорте Евпатории! Квартира расположена в историческом здании, обладающем особой атмосферой старины и шармом прошлых эпох. Основные преимущества: - Историческая ценность: Дом имеет культурное значение, привлекающий внимание ценителей архитектуры. - Экологическая зона: Окружён зелёным двором, предоставляющим приятную обстановку для отдыха и прогулок. - Комфорт проживания: Капитально отремонтированный дом обеспечивает высокий уровень комфорта и безопасности. - Инфраструктура: Удобная транспортная доступность и близость всей необходимой инфраструктуры, включая магазины, аптеки, учреждения здравоохранения и образования. - Перспективность района: Расположение в зоне реализации федерального проекта 7 морей , что гарантирует развитие территории и повышение стоимости недвижимости. - Просторные помещения: Высокие потолки (около 4 м), создающие ощущение простора и свободы. - Косметический ремонт: Позволяет новым владельцам сразу заселяться или легко адаптировать пространство под собственные предпочтения. - Планировка: Раздельные комнаты обеспечивают комфортное проживание семьи любого состава. - Дополнительные удобства: Придомовая ...

0 с 07.07.2025, обновлен 07.07.2025

Продавец: Собственник

Телефон: +79181307487

Характеристики
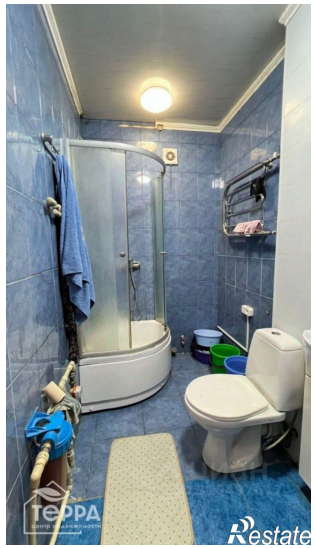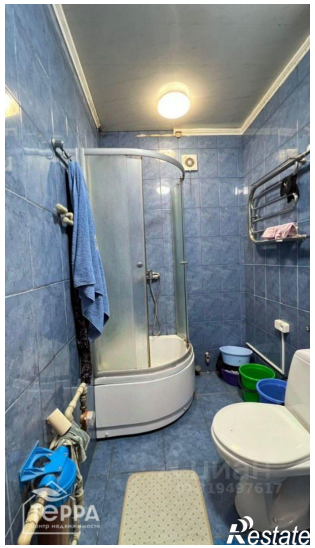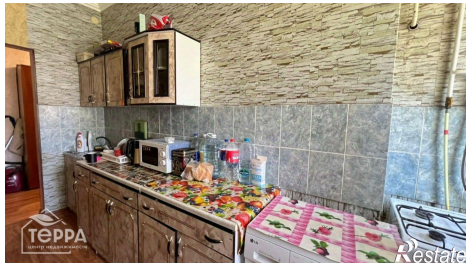
Количество комнат	2	Тип дома	кирпичный
Этаж	1	Этажей всего	2
Площадь жилая	30.00 кв. м	Площадь кухни	8.00 кв. м