Купить квартиру за 16 700 000 рублей на улица Демышева, 121

Республика Крым, Городской округ Евпатория, Евпатория, улица Демышева, 121

16 700 000 Р
160 577Р за м^2

104.00 м^2	70.00 м^2	13.00 м^2	1 из 9
Общая	Жилая	Кухня	Этаж

Рад предложить вам потрясающую квартиру в самом сердце Евпатории. Это идеальный выбор, если вы ищете комфортное, уютное и современное жилье в регионе Крым. Это четырехкомнатная квартира с изолированной планировкой и общей площадью 104 квадратных метров. Вы найдете здесь все, что нужно для жизни в комфорте и удобстве. Одним из главных преимуществ этой квартиры является евроремонт. Вы увидите чистые стены, качественный ламинат и красивые обои. Уютный балкон, застекленный, предлагает прекрасный вид на улицу и двор. Кухня, оснащенная встроенной газовой плитой, санузлом с отдельной ванной и раздельным ремонтом добавляют еще больше комфорта, превращая эту квартиру в идеальное место для счастливой жизни. И если вы любите отличную горячую воду, то вас тоже порадует наличие бойлера. Это прямая продажа, что значит, что вы можете не беспокоиться о каких-либо посредниках. Готовы купить наличными или воспользоваться ипотекой - это не имеет значения, потому что продавец открыт к обсуждению любых вариантов. Если вы ищете жилье в Крыму и хотите, чтобы квартира сочетала в себе удобство, комфорт и качество, то эта квартира идеально подойдет. Онлайн-показ возможен в любое удобное для вас время. Не упускайте свой шанс стать счастливым обладателем этой потрясающей квартиры. При ...

0 с 08.07.2025, обновлен 08.07.2025

Продавец: Собственник

Телефон: +79184841536

Характеристики
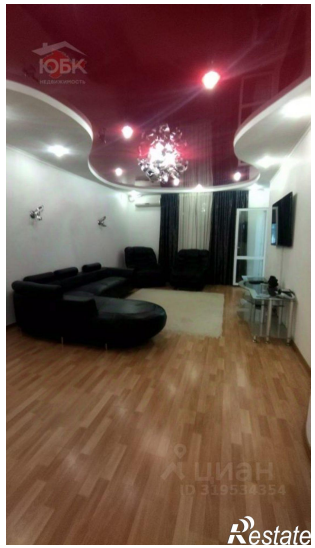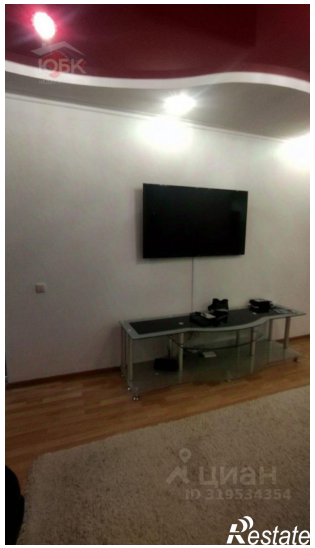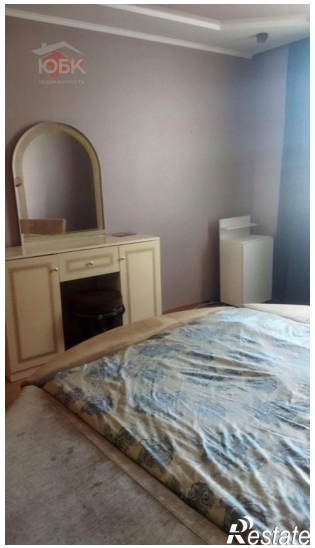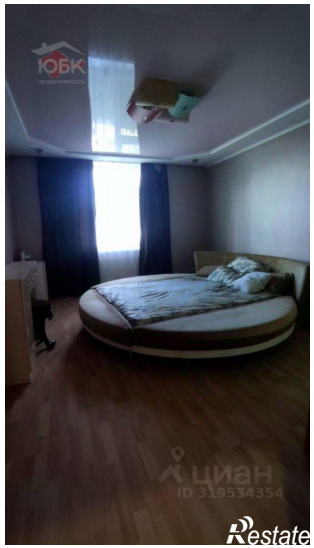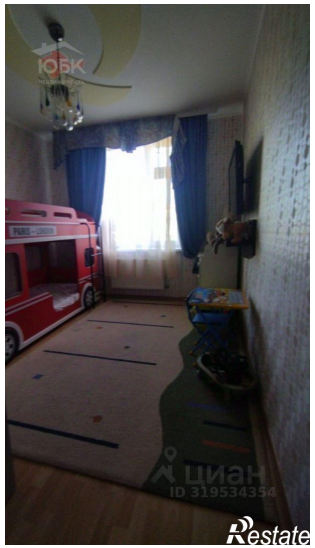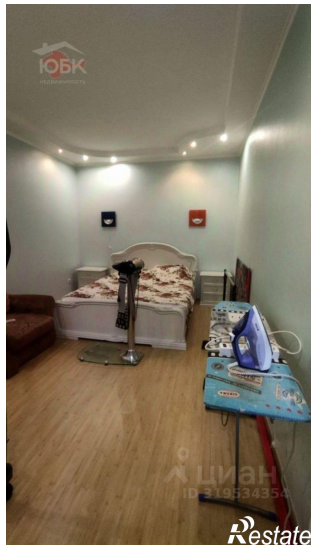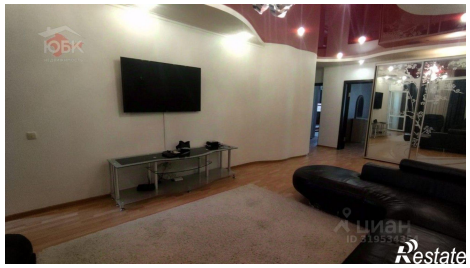
Количество комнат	4	Тип дома	монолитный
Этаж	1	Этажей всего	9
Площадь жилая	70.00 кв. м	Площадь кухни	13.00 кв. м