Купить квартиру за 16 000 000 рублей на улица Революции, 59

Республика Крым, Городской округ Евпатория, Евпатория, улица Революции, 59

16 000 000 Р
142 857Р за м^2

112.00 м^2	60.00 м^2	30.00 м^2	2 из 3
Общая	Жилая	Кухня	Этаж

Продаётся квартира общей площадью 112.30 кв.м., которая разделена на 4-е отдельные самостоятельные студии, что дает Вам возможность заниматься сдачей номеров. Это уникальное предложение: 4 Доходные Студии в Сердце Города! Всего 2 минуты до пляжа! ИДЕАЛЬНАЯ инвестиция и источник дохода: 1. Премиальная Локация: Дом находится в шаговой доступности (всего 2 минуты!) от моря! Прямо рядом вся необходимая инфраструктура: Для семей: Средняя школа 1, детский сад Чудо-остров . Для отдыха и развлечений: Дельфинарий, Аквариум, Аквапарк, супермаркеты, магазины, развлекательные центры. Это рай для туристов и долгосрочных арендаторов! 2. Готов к Заселению и Прибыли: Каждая из 4-х студий имеет свежий, современный ремонт. Никаких вложений и хлопот покупаете и сразу начинаете сдавать! Уютная атмосфера и качественная отделка гарантированы. 3. Максимальная Гибкость: Сдавайте все 4 студии получайте стабильный доход. Живите в одной, сдавайте остальные окупайте покупку и живите у моря почти бесплатно! Отличный вариант и для большой семьи с возможностью разделения. Техника: кондиционер, холодильник, стиральная машина, водонагреватель Ключевые преимущества: 4 отдельных входа / 4 независимых студии: Полная автономия для каждого арендатора. 112.3 кв ...

0 с 08.07.2025, обновлен 08.07.2025

Продавец: Собственник

Телефон: +79181917854

Характеристики

Количество комнат	4	Тип дома	кирпичный
Этаж	2	Этажей всего	3
Площадь жилая	60.00 кв. м	Площадь кухни	30.00 кв. м

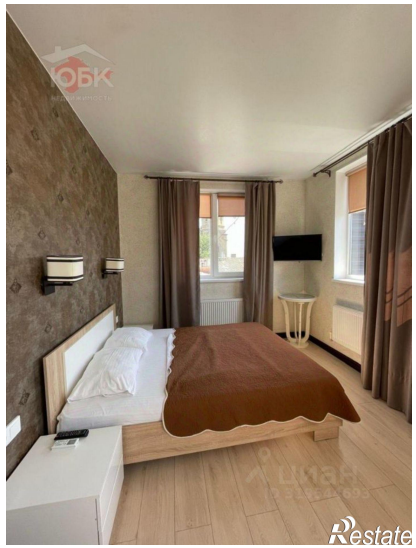
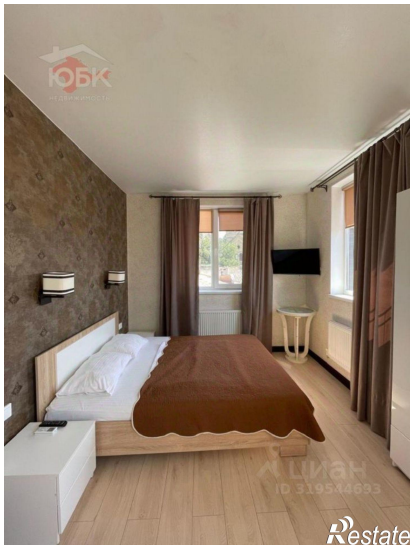
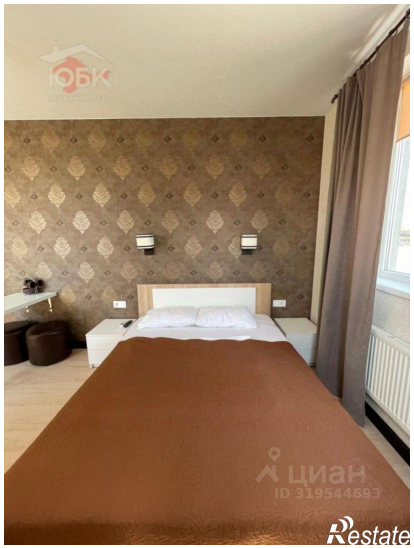

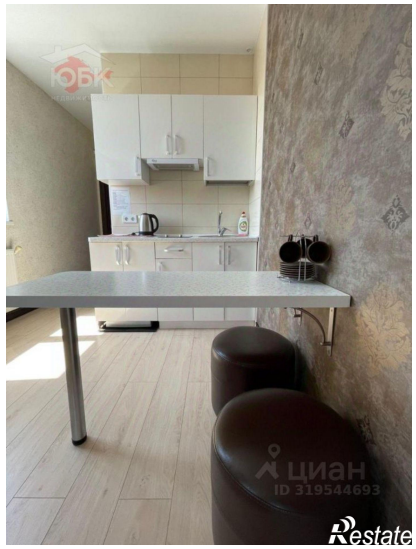

ЮБК
Restate

ЮБК
Restate