Купить квартиру за 12 000 000 рублей на ул Сырникова, 20

Республика Крым, Городской округ Евпатория, Евпатория, ул Сырникова, 20

12 000 000 Р
171 429Р за м^2

70.00 м^2	40.00 м^2	8.00 м^2	4 из 5
Общая	Жилая	Кухня	Этаж

Срочная продажа в связи с переездом. Трехкомнатная квартира в п. Мирный, г.Евпатория, по адресу улица Сырникова. Общая площадь квартиры составляет 70 кв. м, жилая площадь — 40 кв. м, кухня — 8 кв. м, прихожая-16 кв.м .Квартира расположена на 4 этаже 5-этажного блочного дома постройки 1985 года. Высота потолков — 2.7 метра. Окна выходят на две стороны - на море и залив и во внутренний тихий двор, огороженный 4 домами, где расположены детские площадки. Это единственный в своем роде закрытый двор во всем поселке. Квартира с хорошим качественным ремонтом, что позволяет сразу въехать и жить. Раздельный санузел. В душевой расположена стиральная машинка, тропический душ. Имеется застекленный балкон со встроенными местами хранения, с выходом из зала и кухни. Также имеется лоджия, застеклена, с видом на море. Квартира продается со всей мебелью, встроенной техникой, столовыми приборами, книгами и пр. Идеально подходит как для постоянного проживания, так и для проживания в летний период. В подъезде год назад сделан капитальный ремонт, есть домофон. Дом блочный, находится в идеальном состоянии, регулярно проводятся необходимые работы по поддержанию его в порядке. Как внутри двора, так и за ним есть наземная парковка. В 50 м за домом есть продовольственный, ...

0 с 16.07.2025, обновлен 16.07.2025

Продавец: Собственник

Телефон: +79186613683

Характеристики

Количество комнат	3	Тип дома	кирпично-монолитный
Этаж	4	Этажей всего	5
Площадь жилая	40.00 кв. м	Площадь кухни	8.00 кв. м
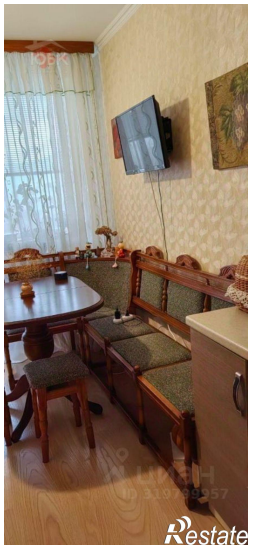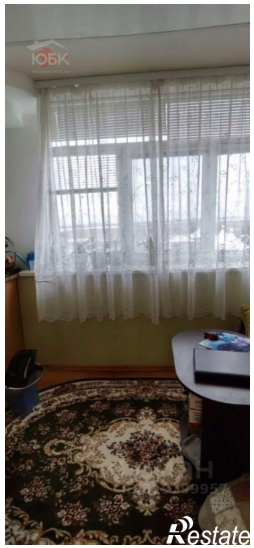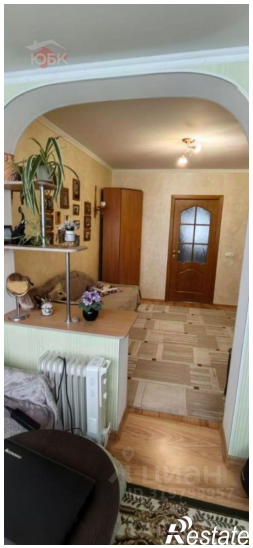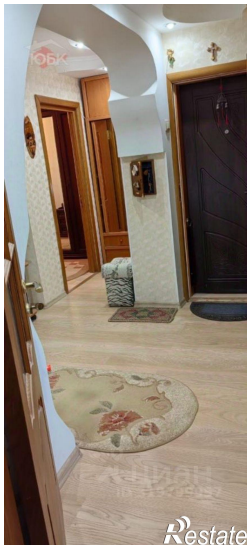
https://evpatoriya.restate.ru/obj/prodazha-tryohkomnatnoy-kvartiri-ul-syrnikova-20-18232311204/