Купить комнату за 4 400 000 рублей на ул им.Конституции, 32

Республика Крым, Городской округ Евпатория, Евпатория, ул им.Конституции, 32

4 400 000 Р
112 821Р за м^2

39.00 м^2	13.00 м^2	7 из 9
Общая	Кухня	Этаж

Продается квартира с 2 комнатами (малосемейка). Две изолированные комнаты, общей площадью - 18.8 кв.м Свой отдельный коридор с санузлом. Санузел совмещенный, обложен плиткой. Кухня и прихожая общая на 2 хозяина - 13 кв.м и 12.8 кв.м Бойлер 80 л на горячую воду. Хороший и спокойный район. Рядом школы, садики, супермаркеты. Транспортная развязка в любую точку Евпатории. Документы готовы к продаже! Показы в любое удобное для вас время.

0 с 18.06.2025, обновлен 18.06.2025

Продавец: Собственник

Телефон: +79180816799

Характеристики
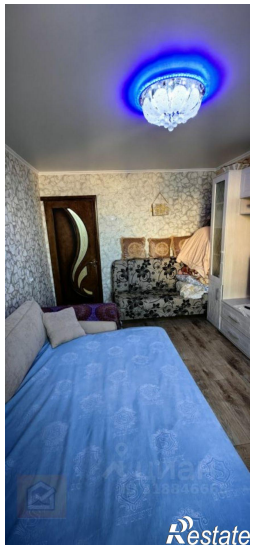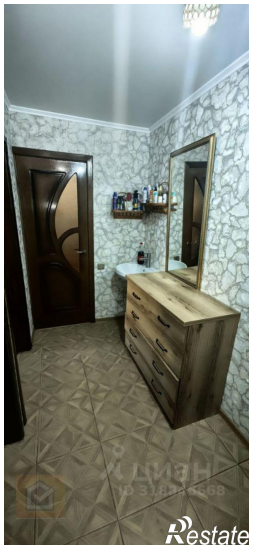
Тип дома	кирпичный	Этаж	7
Этажей всего	9	Площадь кухни	13.00 кв. м